Plan de situation du projet

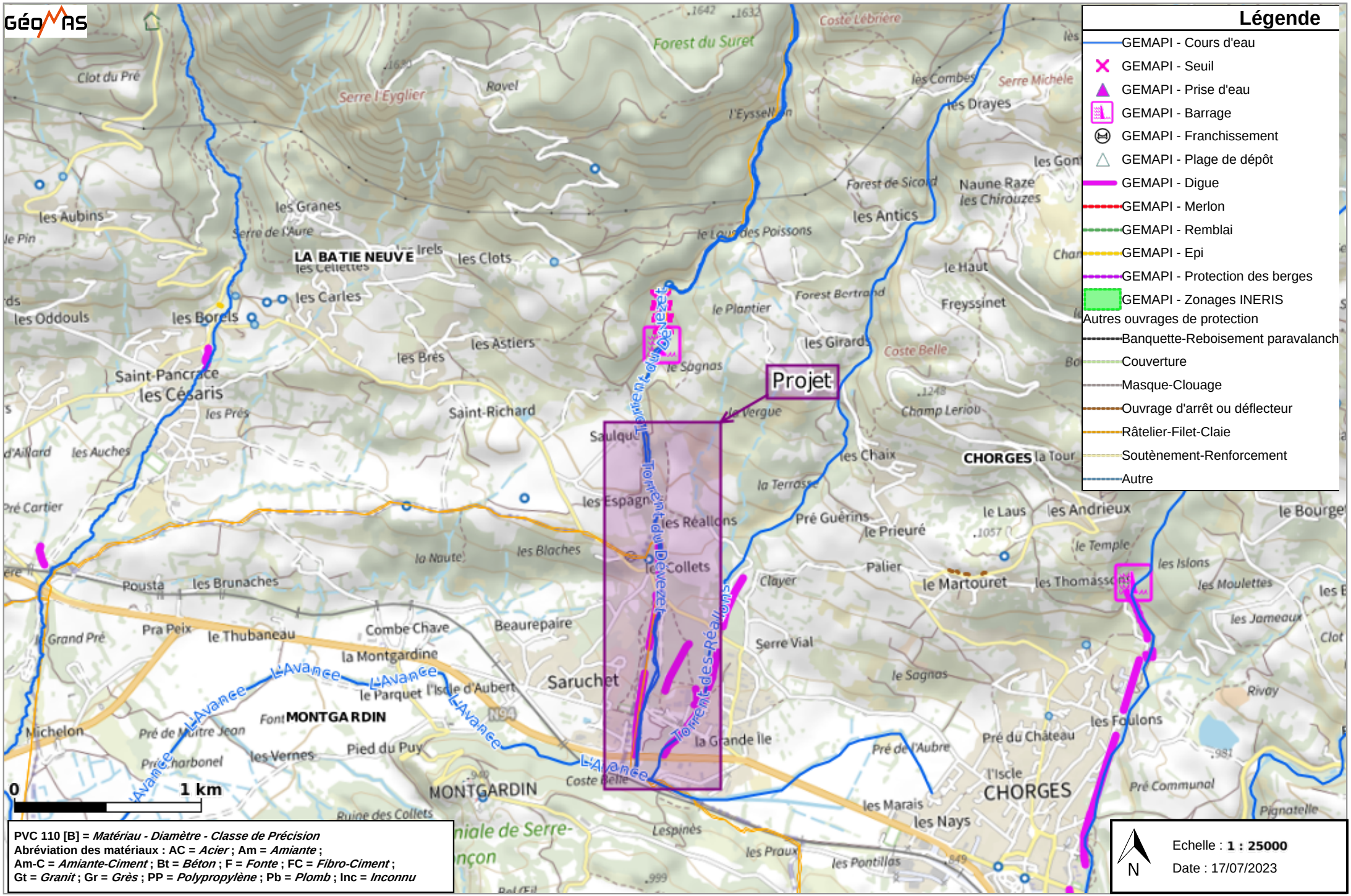

PVC 110 [B] = *Matériau - Diamètre - Classe de Précision*
Abréviation des matériaux : AC = *Acier* ; Am = *Amiante* ;
Am-C = *Amiante-Ciment* ; Bt = *Béton* ; F = *Fonte* ; FC = *Fibro-Ciment* ;
Gt = *Granit* ; Gr = *Grès* ; PP = *Polypropylène* ; Pb = *Plomb* ; Inc = *Inconnu*