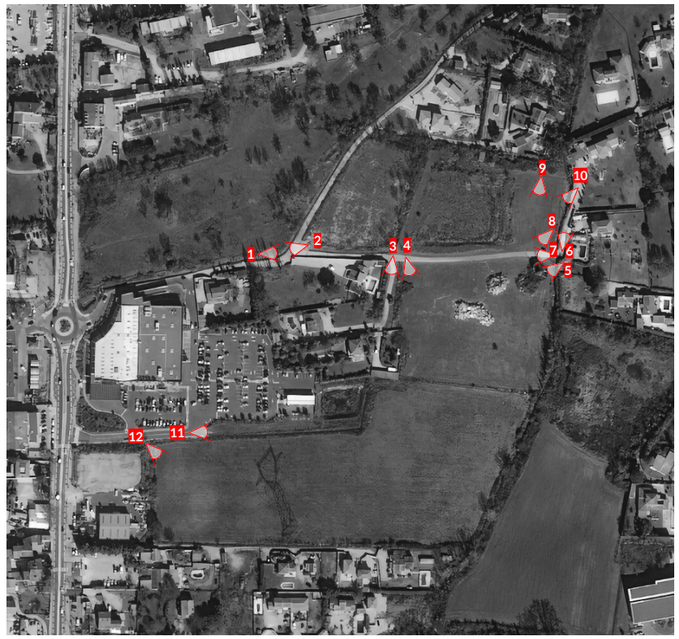

MAITRE D'OUVRAGE:	ADRESSE DU PROJET	PHASE			ECHELLE:	MAITRE D'OEUVRE		ADRESSE	DATE
BOUYGUES IMMOBILIER Bouygues Immobilier	Avenue de Violési - RN 8 13320 Bouc-Bel-Air Parcelles: CB 71/67/72/68/69 - CC 133/134/110/47/56/70 Surface parcellaire : **65 653 m2**	APS	Annexe 4.0	Photographie proche et lointaine		**A.I. DESIGN** **gianfranco porcella architecte**	AI design	420, chemin des Mattes, Athélia I - 13600 La Ciotat tel: +33 (0)4 42 01 02 62 fax: +33 (0)4 42 83 16 63 email: secretariat@aidesign.fr	25/07/2025

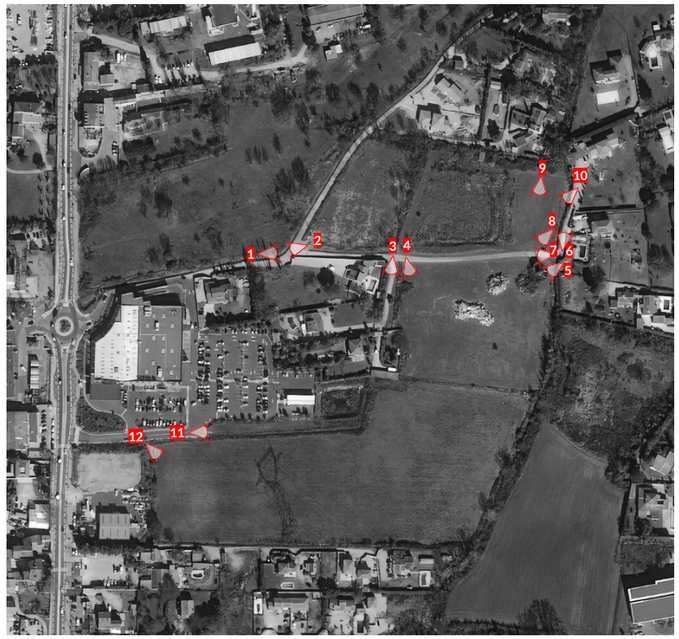

MAITRE D'OUVRAGE:	ADRESSE DU PROJET	PHASE			ECHELLE:	MAITRE D'OEUVRE		ADRESSE	DATE
BOUYGUES IMMOBILIER Bouygues Immobilier	Avenue de Violési - RN 8 13320 Bouc-Bel-Air Parcelles: CB 71/67/72/68/69 - CC 133/134/110/47/56/70 Surface parcellaire : **65 653 m2**	APS	Annexe 4.1	Photographie proche et lointaine		**A.I. DESIGN** **gianfranco porcella architecte**	AI design	420, chemin des Mattes, Athélia I - 13600 La Ciotat tel: +33 (0)4 42 01 02 62 fax: +33 (0)4 42 83 16 63 email: secretariat@aidesign.fr	25/07/2025

Photo proche

Photo lointaine

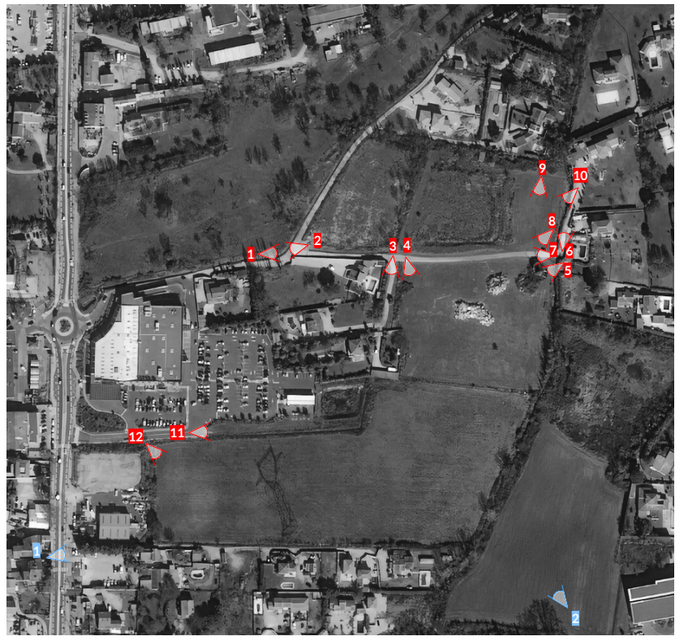

MAITRE D'OUVRAGE:	ADRESSE DU PROJET	PHASE			ECHELLE:	MAITRE D'OEUVRE		ADRESSE	DATE
BOUYGUES IMMOBILIER Bouygues Immobilier	Avenue de Violési - RN 8 13320 Bouc-Bel-Air Parcelles: CB 71/67/72/68/69 - CC 133/134/110/47/56/70 Surface parcellaire : **65 653 m2**	APS	Annexe 4.2	Photographie proche et lointaine		**A.I. DESIGN** **gianfranco porcella architecte**	AI design	420, chemin des Mattes, Athélia I - 13600 La Ciotat tel: +33 (0)4 42 01 02 62 fax: +33 (0)4 42 83 16 63 email: secretariat@aidesign.fr	25/07/2025