Vue aérienne de la Commune

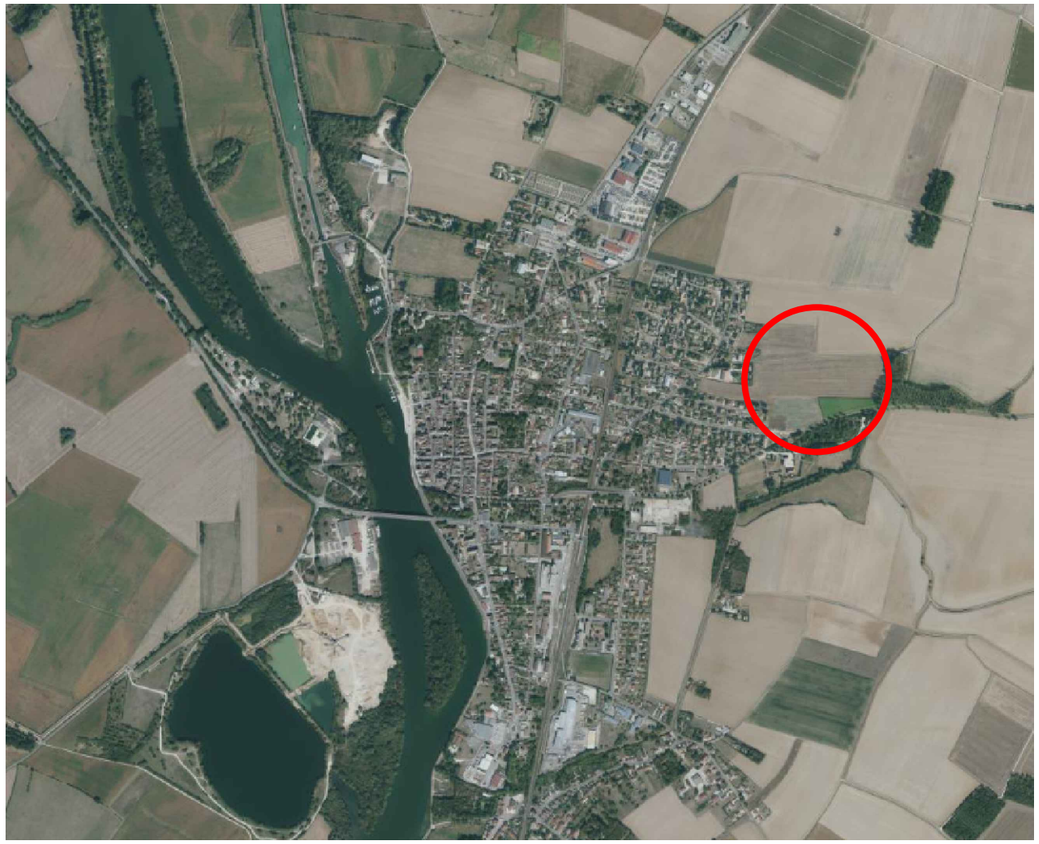

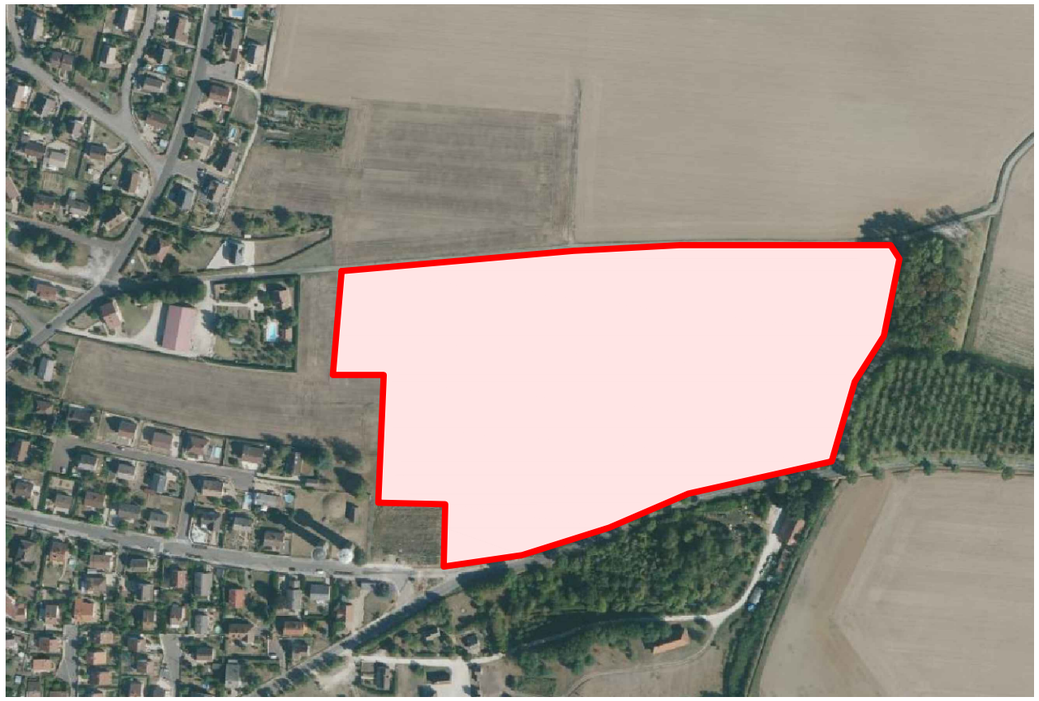

Sans Echelle

Maîtrise d'ouvrage

Rives de Saône
Communauté de Communes

Département: COTE D'OR

Commune: SEURRE

Opération: ZAE du Chemin Neuf

Bureau d'Etudes et Géomètre Expert

SELARL MORNAND - JANIN - SCHENIRER - PIERRE
Géomètres Experts Associés

4, Avenue de la Découverte - 21000 DIJON
Tél : 03 80 74 11 99
Courriel : contact@mjsp.fr
Site internet : https://mjsp.fr

Géomètres Experts

Architecte conseil

Phase: Demande de Permis d'Aménager

Document: Plan de voirie

Cadastre: Section : ZH
parcelles n°67-68-69-74-92-94-96

PA8-2

Echelle: 1/500

Edition

Date	Indice	Concepteur	Observations
12.2024	1	WP	Document original

Nom de fichier: d04508 — Responsable du projet : DP

N= 6202.200
N= 6202.250
N= 6202.300
N= 6202.350
E= 1864.200
E= 1864.250
E= 1864.300
(ZH 70)
(ZH 91)
(ZH 92p)
(ZH 69p)
(ZH 94p)
(ZH 94p)
(ZH 96p)
(ZH 96p)
(ZH 69p)
(ZH 94p)
53.60
43.60
48.16
46.40
184.00
184.50m
1
2
3
4
5
6
7
8
B
C
Bassin de gestion
des eaux pluviales
borne incendie nouvelle
1.40
6.65
1.21
6.00
1.00
20.00
20.00
7.40
chemin rural n°7
Route
Départemen
Chaussée en enrobé
Accotement sablé
Sens d'écoulement
des eaux de voirie
Grille avaloir à poser
aménagement d'un tourne à
gauche par le département
hors PA
accès charretier interdit