Annexe 5

Plans du projet (Source : Archipel 41)

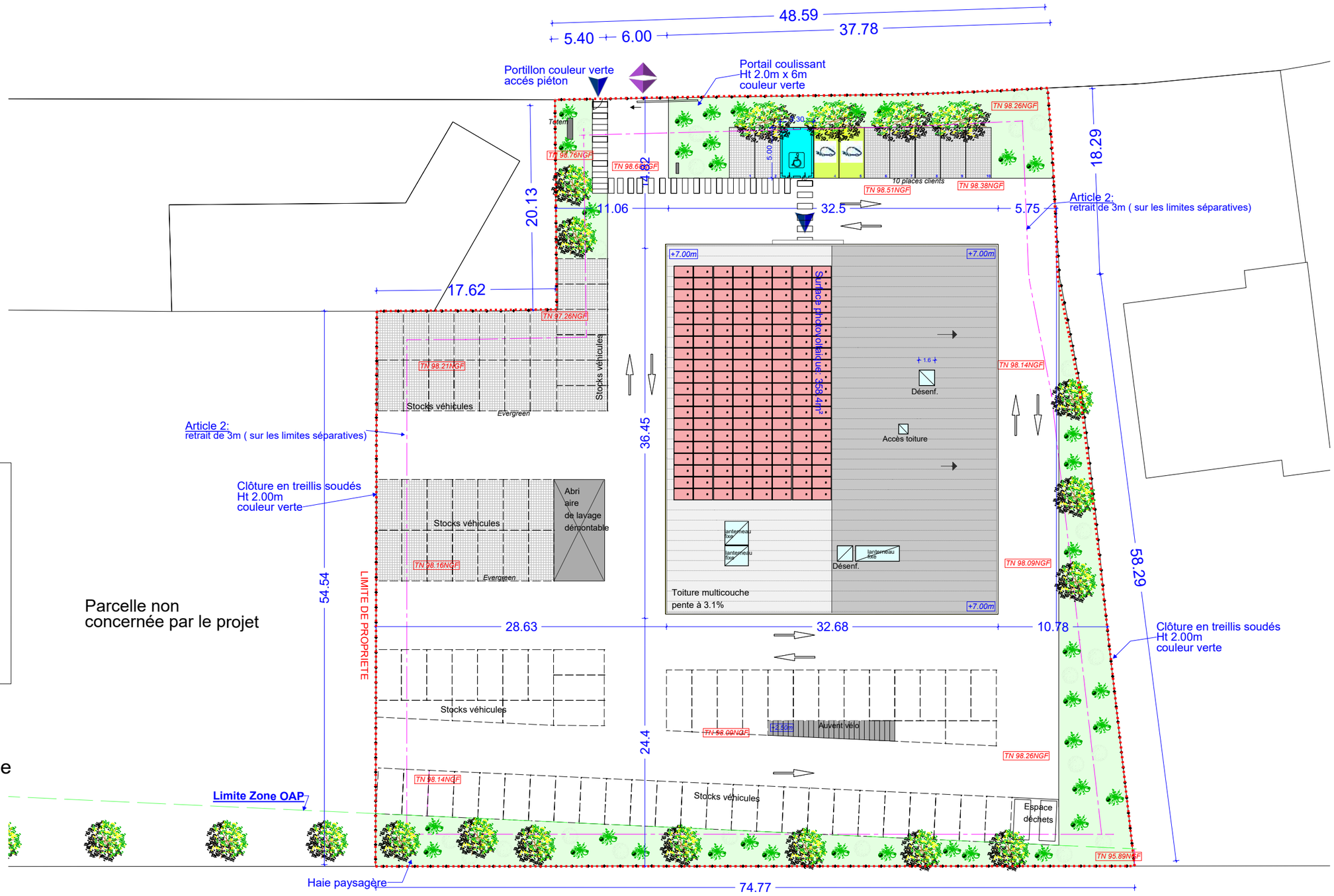

SURFACE D'EMPRISE FORD : 1 216.5 m²

STATIONNEMENT

Nombre total de places 10, dont 2 elec
Dimensions places 250x500
Nombre de places PMR: 1 place
Dimensions places PMR 330x500

SURFACES PERMEABLES (25%)

Total de surface 1255 m²
Surface pleine terre : 745 m² (15%)
Surface perméables: 510 m² *(evergreen)* (10%)
Arbres de hautes tiges plantés 16 u.

N

Plan de masse projeté - 1/400e

0 5 10 15 20m

: Entrée du showroom Ford

: Entrée/sortie véhicules

: limites cadastrales

Maitre d'Oeuvre : ARCHIPEL41 9 Allée Cochin - 93390 Clichy sous Bois Tel : 01 41 53 18 60 e-mail: permis@archipel41.com	**Maitre d'Ouvrage :** GT Automobiles ZIS 1 Viloiseau 53960 Bonchamp-lès-Laval	**Adresse du projet :** 319/343 Rue de Bretagne 53000 Laval	**Construction d'une concession automobile FORD**	**PC 02**	**03a**
			PLAN DE MASSE PROJET	Ech : 1: 400 — 13/06 2025	

Ce document est la propriété de Archipel 41 et ne peut être reproduit sans son accord écrit.

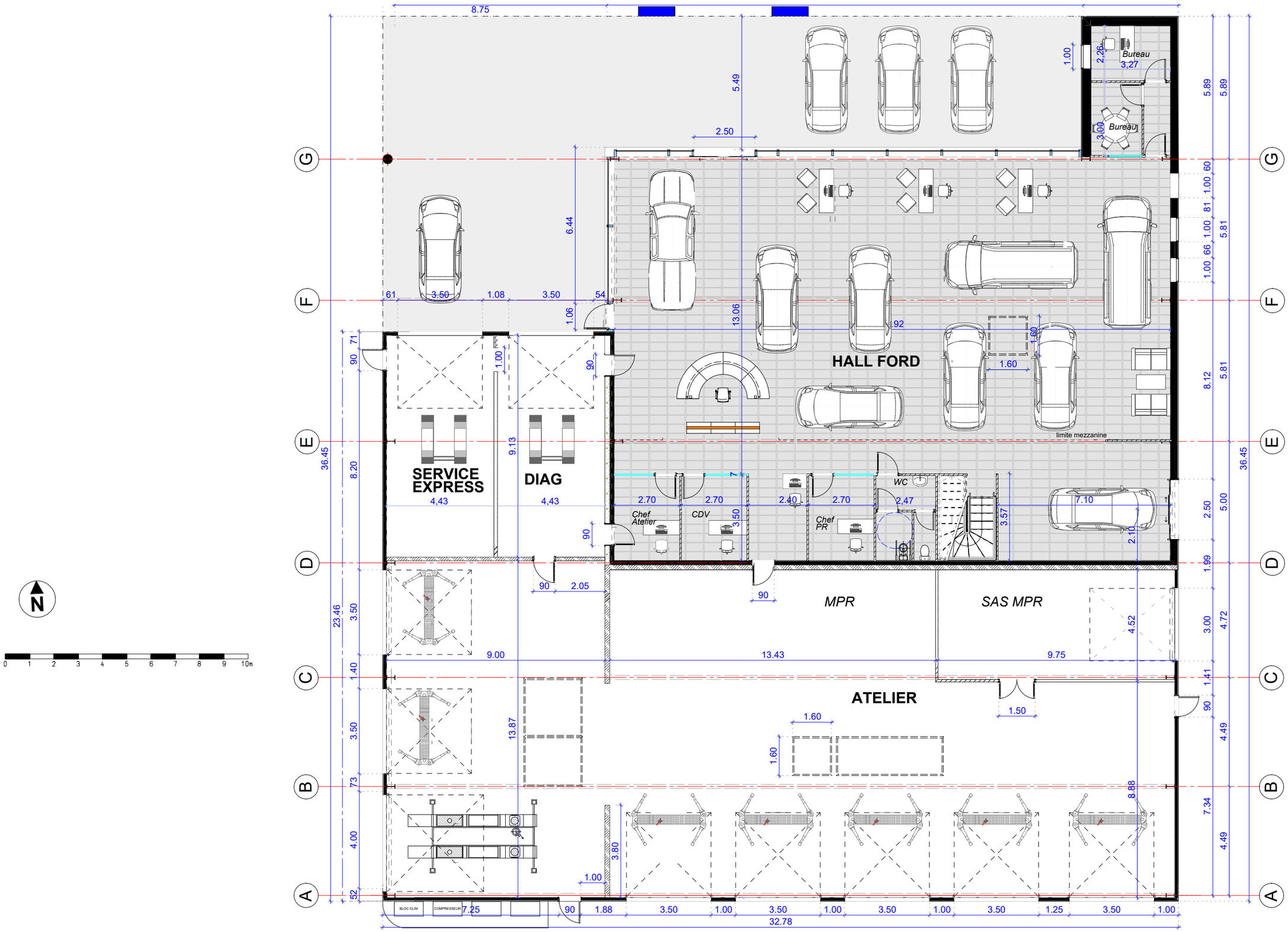

Maitre d'Oeuvre : ARCHIPEL41 9 Allée Cochin - 93390 Clichy sous Bois Tel : 01 41 53 18 60 e-mail: permis@archipel41.com	**Maitre d'Ouvrage :** GT Automobiles ZIS 1 Viloiseau 53960 Bonchamp-lès-Laval	**Adresse du projet :** 319/343 Rue de Bretagne 53000 Laval	**Construction d'une concession automobile FORD**	**PC**
			PLAN RDC	Ech : 1: 150 — 13/06 2025 — **11**

Ce document est la propriété de Archipel 41 et ne peut être reproduit sans son accord écrit.

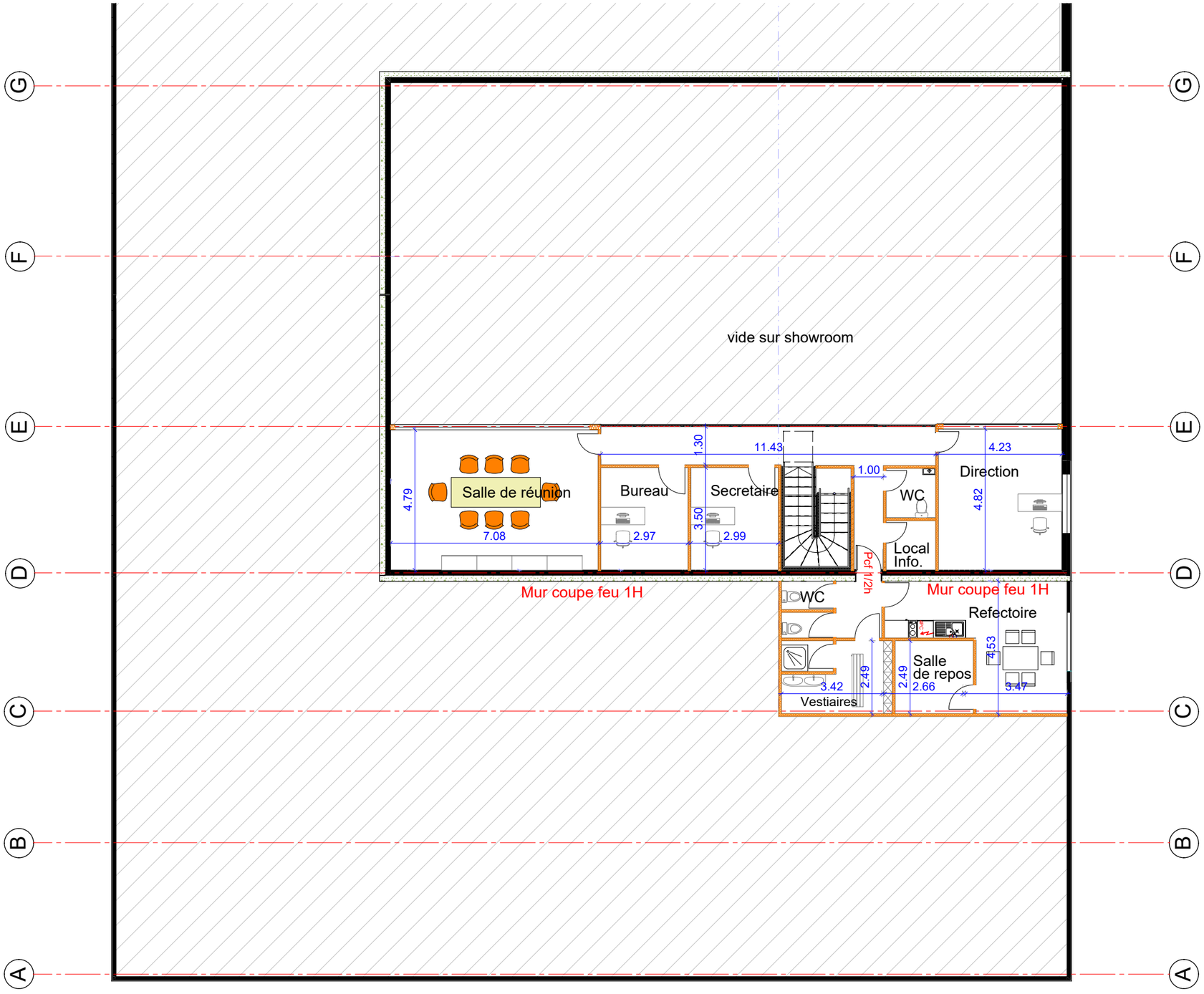

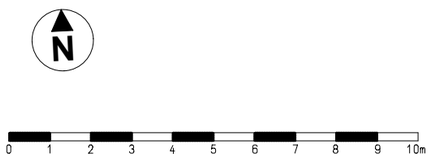

Maitre d'Oeuvre : ARCHIPEL41 9 Allée Cochin - 93390 Clichy sous Bois Tel : 01 41 53 18 60 e-mail: permis@archipel41.com	**Maitre d'Ouvrage :** GT Automobiles ZIS 1 Viloiseau 53960 Bonchamp-lès-Laval	**Adresse du projet :** 319/343 Rue de Bretagne 53000 Laval	**Construction d'une concession automobile FORD**	**PC**	**12**
			PLAN R+1	Ech : 1: 150 — 13/06 2025	

Ce document est la propriété de Archipel 41 et ne peut être reproduit sans son accord écrit.