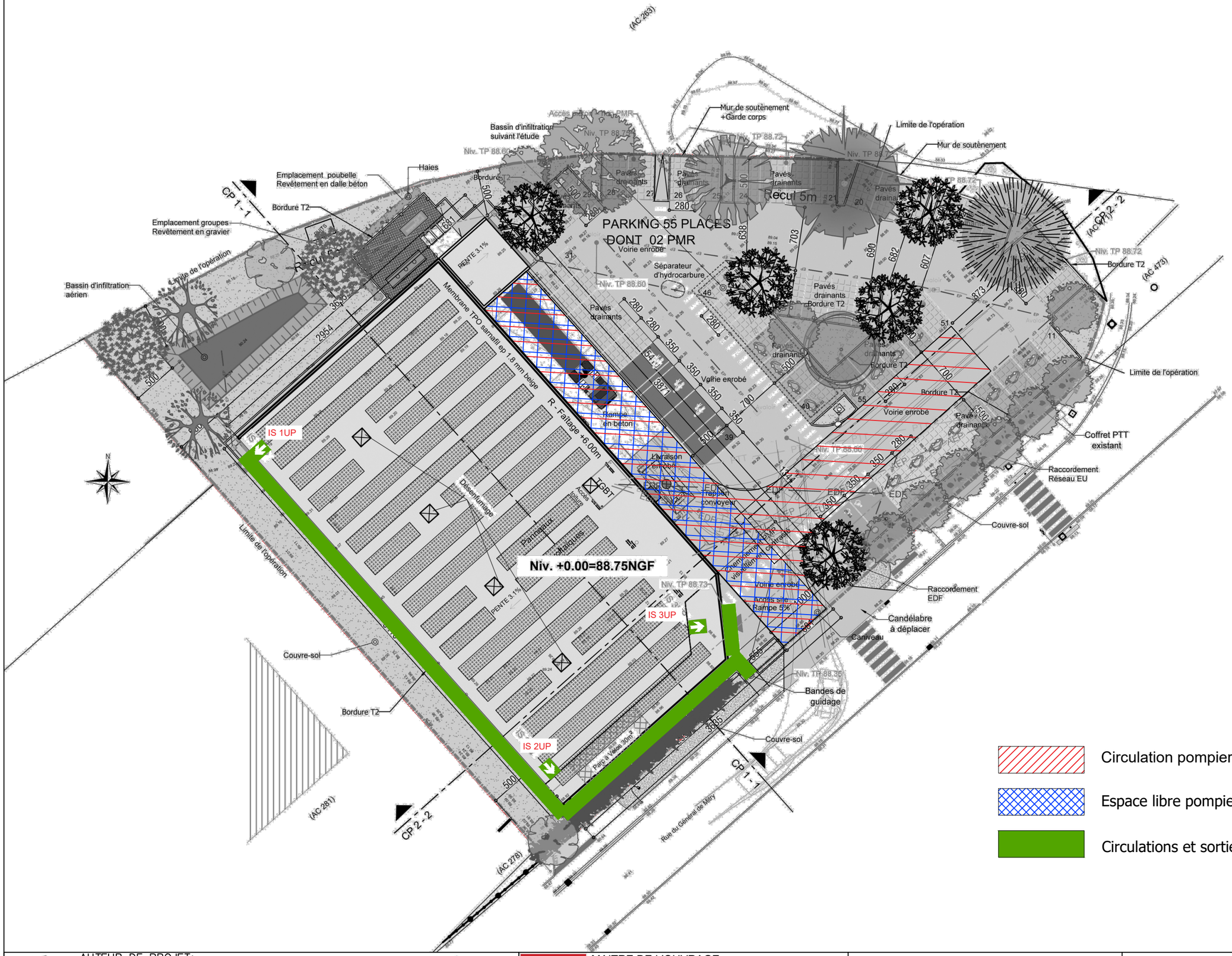

AUTEUR DE PROJET:
AADE sprl
Atelier d'Architecture - Deloose Elmas s.p.r.l.
Adresse: Rue des Telliers, 6 bte.5 7000 MONS (Belgique)
email : info@aade.pro - Tél : 06 16 89 73 16 / 06 16 73 59 93
Référence Ordre des Architectes : PS0097

SRL AADE ATELIER D'ARCHITECTURE DELOOSE-ELMAS
5 BTE 5 Rue des Telliers
7000 Mons-Belgique
Mail : info@aade.pro
TVA : BE0819.548.050

MAITRE DE L'OUVRAGE:
IMMALDI & Compagnie S.a.s
M. Raffaele Frau
33, Rue des Vanesses
Bâtiment Exelmans
F-93420 Villepinte

IMMALDI ET COMPAGNIE SAS
33, rue des Vanesses
Bâtiment Exelmans
93420 VILLEPINTE
SAS au capital de 100 000 000,00€
RCS BOBIGNY B 378 568 638
SIRET 378 568 638 00084 - APE 6820 B

Situation : Rue du Général de Mitry,
62150 Houdain, France
Section : Section 000 AC 470 et 472
Contenance des parcelles = 4.946 m²
Surface de l' opération selon géomètre =4.919 m²

DEMOLITION ET CONSTRUCTION D'UNE SURFACE COMMERCIALE ALDI

CIRCULATION POMPIER et SORTIE DE SECOURS

Dossier	N° de plan	DATE	ECH
024-029	17	22/10/2025	1/200 A3

PC40