PLAN DU PROJET

Station de la Colmiane
Commune de Valdeblore

La Colmiane pure montagne CÔTE D'AZUR

Nouvelle luge sur rails 4S

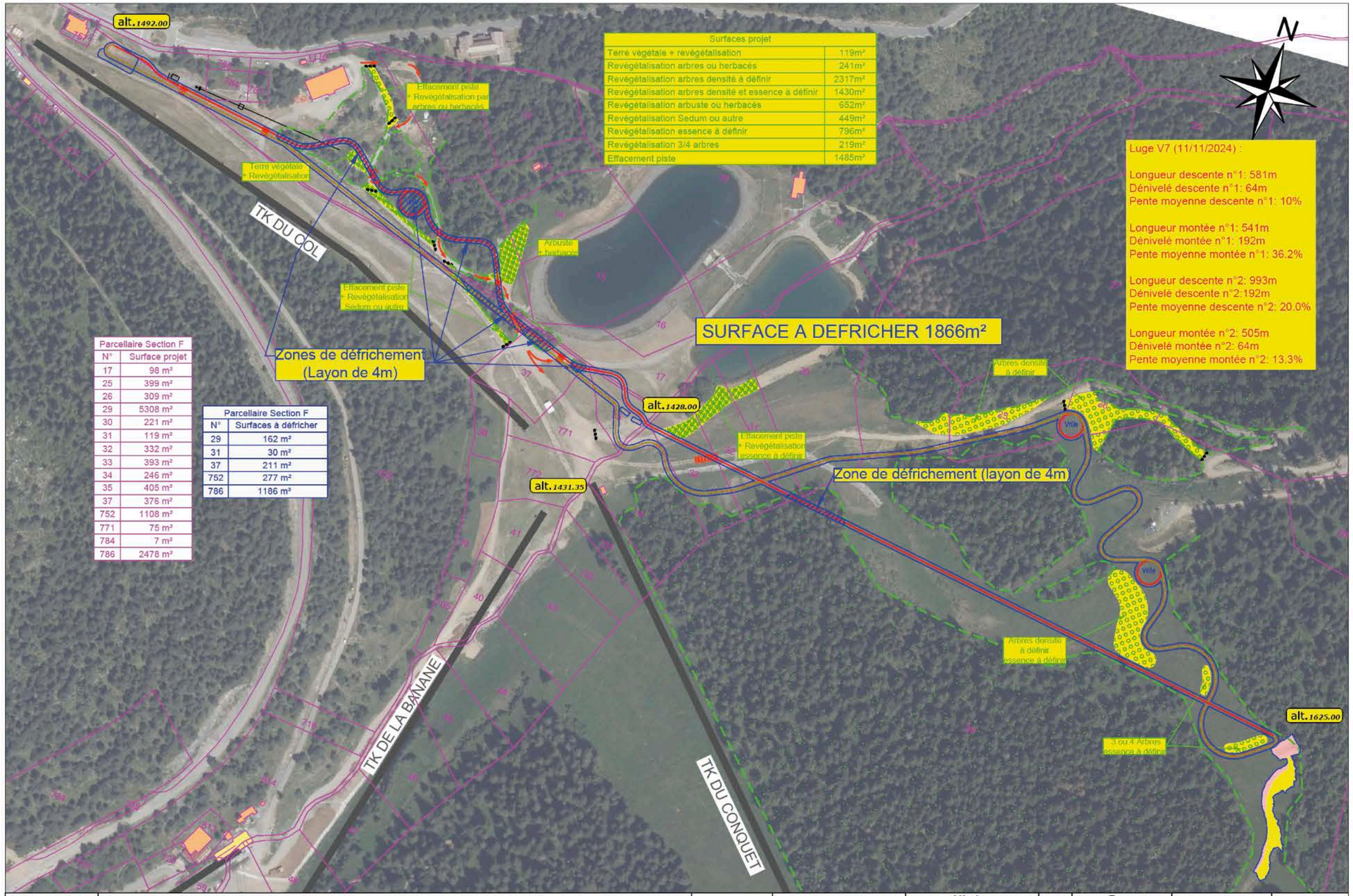

Surfaces projet	
Terre végétale + revégétalisation	119m²
Revégétalisation arbres ou herbacés	241m²
Revégétalisation arbres densité à définir	2317m²
Revégétalisation arbres densité et essence à définir	1430m²
Revégétalisation arbuste ou herbacés	652m²
Revégétalisation Sedum ou autre	449m²
Revégétalisation essence à définir	796m²
Revégétalisation 3/4 arbres	219m²
Effacement piste	1485m²

Luge V7 (11/11/2024) :

Longueur descente n°1: 581m
Dénivelé descente n°1: 64m
Pente moyenne descente n°1: 10%

Longueur montée n°1: 541m
Dénivelé montée n°1: 192m
Pente moyenne montée n°1: 36.2%

Longueur descente n°2: 993m
Dénivelé descente n°2:192m
Pente moyenne descente n°2: 20.0%

Longueur montée n°2: 505m
Dénivelé montée n°2: 64m
Pente moyenne montée n°2: 13.3%

Parcellaire Section F	
N°	Surface projet
17	98 m²
25	399 m²
26	309 m²
29	5308 m²
30	221 m²
31	119 m²
32	332 m²
33	393 m²
34	246 m²
35	405 m²
37	376 m²
752	1108 m²
771	75 m²
784	7 m²
786	2478 m²

Parcellaire Section F	
N°	Surfaces à défricher
29	162 m²
31	30 m²
37	211 m²
752	277 m²
786	1186 m²

AD2i INGENIERIE	LA COLMIANE - LUGE 4 SAISONS	N° affaire	Phase	N° plan	Indice	Page	Date	Echelle
	Plan de parcellaire et défrichement sur orthophoto	1255	CPC	001	d	05/10	10/11/2025	1:2500

symbiose environnement