l* |a|gence|a|ctions|t|erritoires

Commune de
Rustiques (11)

PLAN LOCAL D'URBANISME (P.L.U.)

| | Prescription | Arrêt | Publication | Approbation |
|---|---|---|---|---|
| Elaboration PLU | 03 février 2015 | 20 juin 2017 | 04 octobre 2017 | 27 février 2018 |
| 1ère révision | 27 juillet 2017 | 07 mars 2022 | 05 septembre 2022 | 23 janvier 2023 |

approbation

# 7.2 Plan des Servitudes d'Utilité Publique
échelle : 1/5000°

l* |a|gence|a|ctions|t|erritoires
33 rue des Avants-Monts - 34 080 Montpellier
tél : 04 48 78 20 90 lagence-at@lagence-at.com

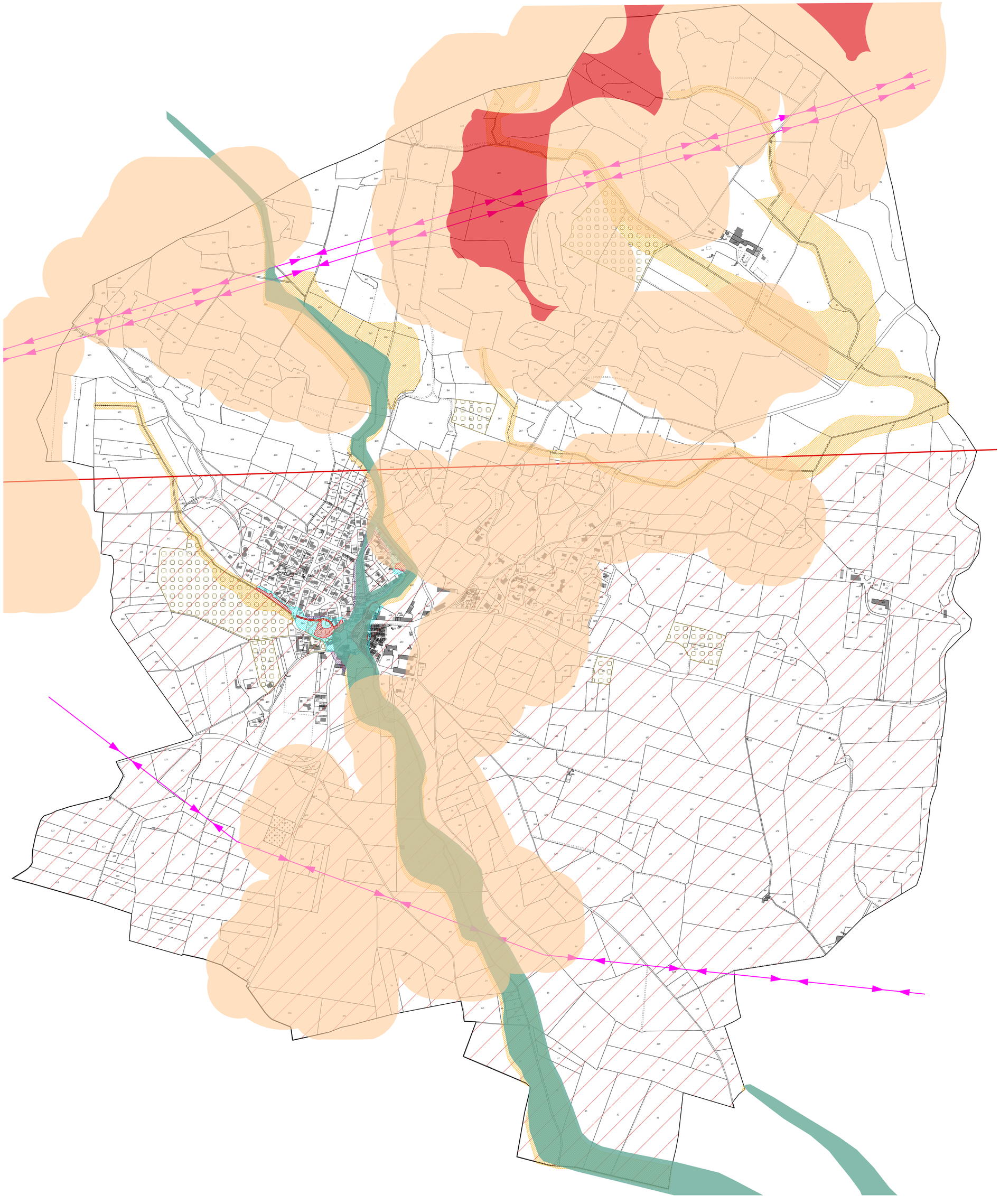

**Servitudes d'Utilité Publique (SUP) :**

I4 - Servitude au voisinage d'une ligne électrique aérienne ou souterraine

T4 - Servitude de balisage
(même périmètre que la servitude T5)

T5 - Servitude aéronautique de dégagement

T7 - Servitude établie à l'extérieur des zones de dégagement concernant des installations particulières
(en dehors de la servitude T5, sur tout le reste de la commune)

PM1 - Servitude relative au Plan de Prévention des Risques Naturels prévisibles :

Ri1 secteurs urbanisés soumis à un aléa fort

Ri2 secteurs urbanisés soumis à un aléa modéré

Ri3 secteurs non ou peu urbanisés en zone inondable

Ri4 secteurs urbanisés ou urbanisables situés dans la zone hydrogéomorphologique potentiellement inondable

**Autres éléments (ne constituant pas de SUP) :**

Zone de présomption de prescriptions archéologiques

Aléa feu de forêt : élevé à très élevé

Aléa feu de forêt : faible