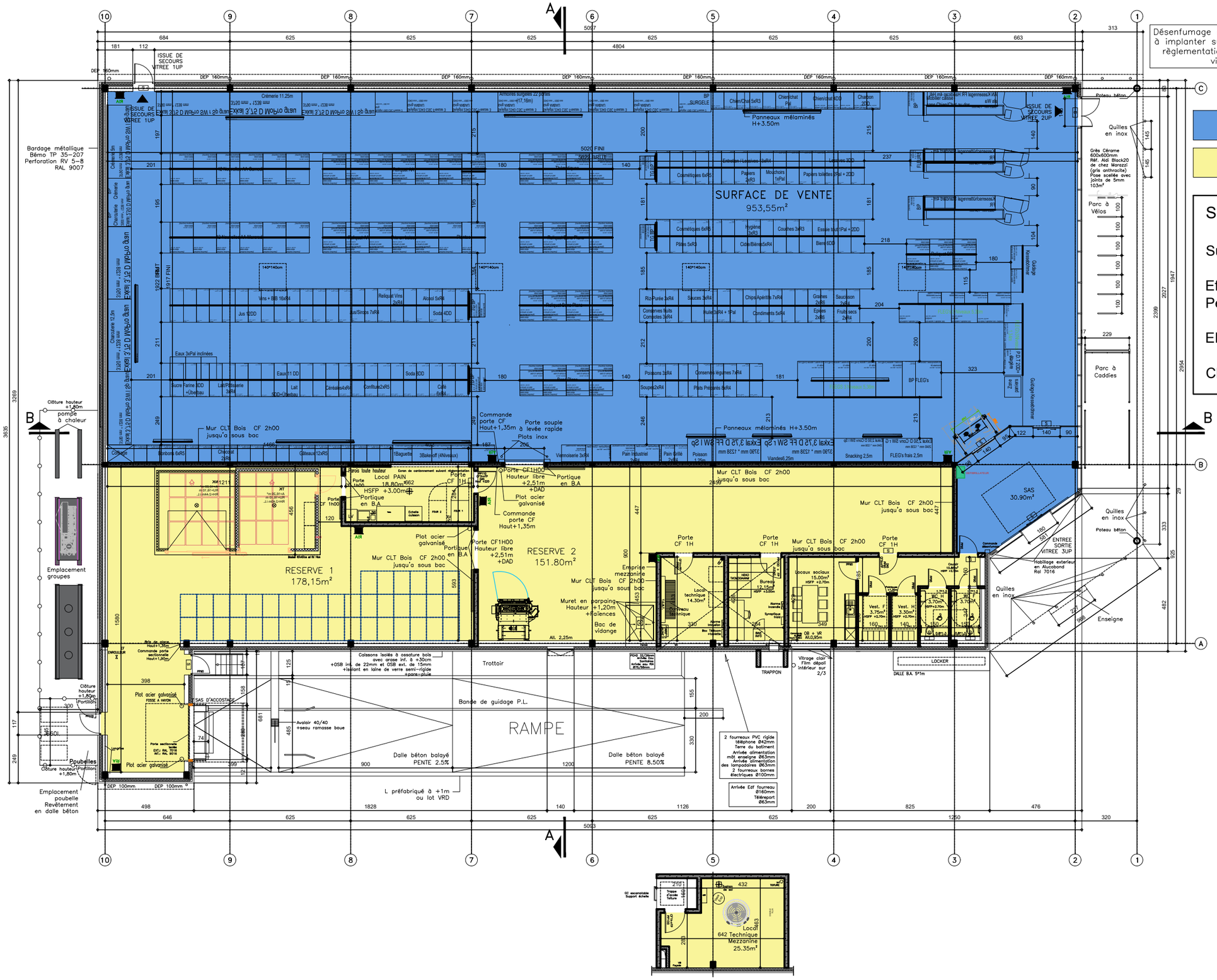

SURFACE COMMERCIALE **ALDI**

Surface de vente (Y compris SAS) = 984,45 m²

Effectif = 984,45 x 1/3 = 329 personnes
Personnel = 15 personnes

EFFECTIF TOTAL = 344 personnes

CLASSEMENT : 3ème Catégorie - Type M

AUTEUR DE PROJET:
AADE srl
Atelier d'Architecture - Deloose Elmas s.r.l.
Adresse: Rue des Telliers, 6 bte.5 7000 MONS (Belgique)
email : info@aade.pro - Tél : 06 16 89 73 16 / 06 16 73 59 93
Référence Ordre des Architectes : PS0097

SRL AADE ATELIER D'ARCHITECTURE DELOOSE-ELMAS 6 BTE 5 Rue des Telliers 7000 Mons-Belgique Mail : info@aade.pro TVA : BE0819.548.050

Maître de l'ouvrage :
IMMALDI & CIE SAS
Monsieur Raffaele FRAU
33, Rue des Vanesses
Bâtiment Exelmans
F-93420 Villepinte

IMMALDI ET COMPAGNIE SAS
33, rue des Vanesses
Bâtiment Exelmans
93420 VILLEPINTE
SAS au capital de 100 000 000,00€
RCS BOBIGNY B 378 568 638
SIRET 378 568 638 00084 - APE 6820 B

Situation:

Situation : Rue de la Solette
62690 SAVY-BERLETTE, France
Section : 000 ZD 53 (Surface cadastrale:7966m²)
Surface de l'opération=8036m² selon relevé de géomètre

DEMOLITION ET CONSTRUCTION D'UNE SURFACE COMMERCIALE ALDI

PLAN D'ACCESSIBILITE

Dossier	N° de plan	DATE	ECH
021-038	08	10/12/2025	1/200

A3

PC39