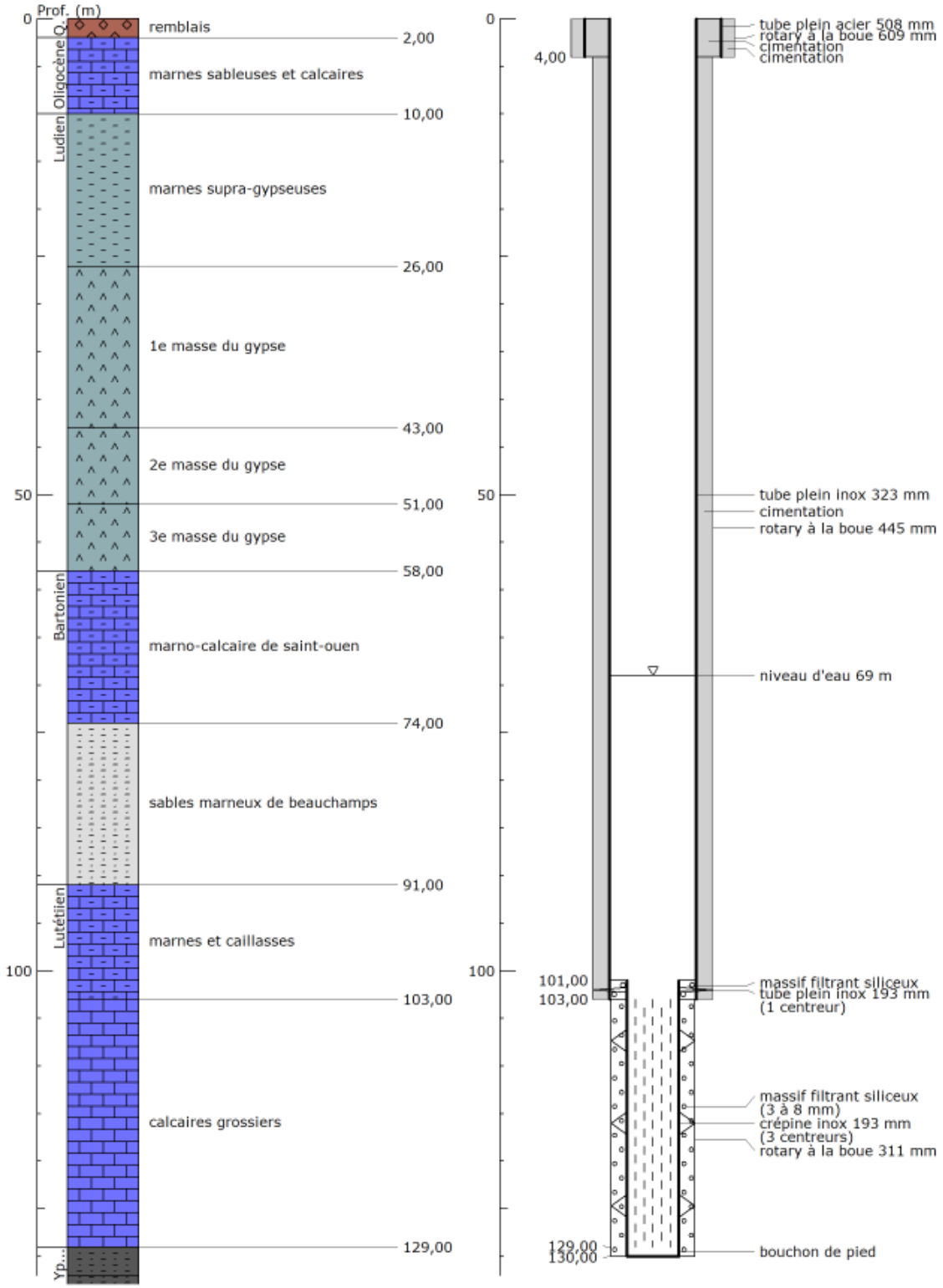Coupe prévisionnelle de forage sur le projet :