DP2 - PLANS DE MASSE DES CONSTRUCTIONS

PROJET D'INSTALLATION D'UN PARC PHOTOVOLTAÏQUE SUR LE SITE D'EUROTUNNEL
COMMUNE DE PEUPLINGUES (62654)

Contenu

- Plan de masse - état existant au 1/1250ème
- Plan de masse - état projeté au 1/1250ème
- Plan de masse du projet avec vue aérienne au 1/1250ème

Architecte

I'M IN ARCHITECTURE
2 rue d'Auteuil 75016 PARIS
06 71 15 45 63 // im.in.archi@gmx.com
SAS au capital de 16500€
533 863 940 R.C.S. PARIS

Maître d'ouvrage

FRANCE-MANCHE

37/39 Rue de la Bienfaisance

75008 - Paris

PROJET D'INSTALLATION D'UN PARC PHOTOVOLTAÏQUE SUR LE SITE D'EUROTUNNEL
COMMUNE DE PEUPLINGUES (62654)

PLAN DE MASSE
ÉTAT EXISTANT

Légende

- Clôture existante
- 47 — Parcelles cadastrales concernées par le projet
- 47 — Parcelles cadastrales non concernées par le projet
- Voiries et pistes existantes
- Bâtiments existants
- 180.00 — Courbes de niveaux
- Lignes ferroviaires
- Zone A1bis concernée par la présente demande
- Zone A1 non concernée par la présente demande

Echelle 1/1250 au format A3

0 — 25 — 50m

N

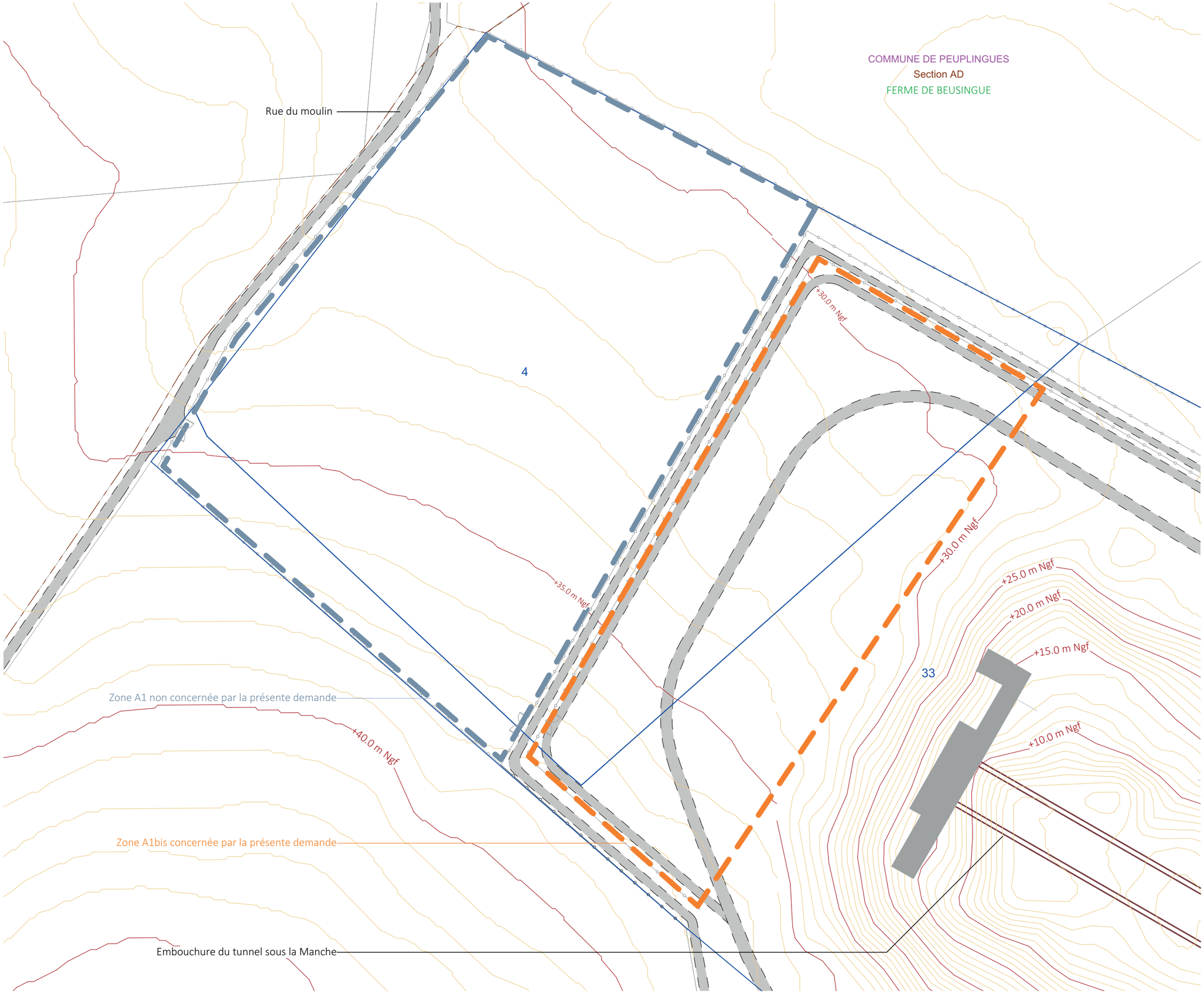

Architecte

I'M IN ARCHITECTURE
2 rue d'Auteuil 75016 PARIS
06 71 15 45 63 // im.in.archi@gmx.com
SAS au capital de 16500€
533 863 940 R.C.S. PARIS

Maître d'ouvrage

FRANCE-MANCHE

37/39 Rue de la Bienfaisance

75008 - Paris

DP2

PROJET D'INSTALLATION D'UN PARC PHOTOVOLTAÏQUE SUR LE SITE D'EUROTUNNEL
COMMUNE DE PEUPLINGUES (62654)

PLAN DE MASSE
ÉTAT PROJETÉ

Légende

- Clôture existante
- 47 — Parcelles cadastrales concernées par le projet
- 47 — Parcelles cadastrales non concernées par le projet
- Voiries et pistes existantes
- Bâtiments existants
- 180.00 — Courbes de niveaux
- Lignes ferroviaires
- Structures photovoltaïques concernées par la présente demande
- Structures photovoltaïques non concernées par la présente demande
- Poste de transformation à créer
- Base vie temporaire
- Zone A1bis concernée par la présente demande
- Zone A1 non concernée par la présente demande

Echelle 1/1250 au format A3

0 — 25 — 50m

N

Architecte

I'M IN ARCHITECTURE
2 rue d'Auteuil 75016 PARIS
06 71 15 45 63 // im.in.archi@gmx.com
SAS au capital de 16500€
533 863 940 R.C.S. PARIS

Maître d'ouvrage

FRANCE-MANCHE

37/39 Rue de la Bienfaisance

75008 - Paris

DP2

PROJET D'INSTALLATION D'UN PARC PHOTOVOLTAÏQUE SUR LE SITE D'EUROTUNNEL
COMMUNE DE PEUPLINGUES (62654)

PLAN DE MASSE ÉTAT PROJETE SUR FOND AÉRIEN

Légende

- Structures photovoltaïques concernées par la présente demande
- Structures photovoltaïques non concernées par la présente demande
- Poste de transformation à créer
- Base vie temporaire
- Zone A1bis concernée par la présente demande
- Zone A1 non concernée par la présente demande

Echelle 1/1250 au format A3

0 25 50m

N

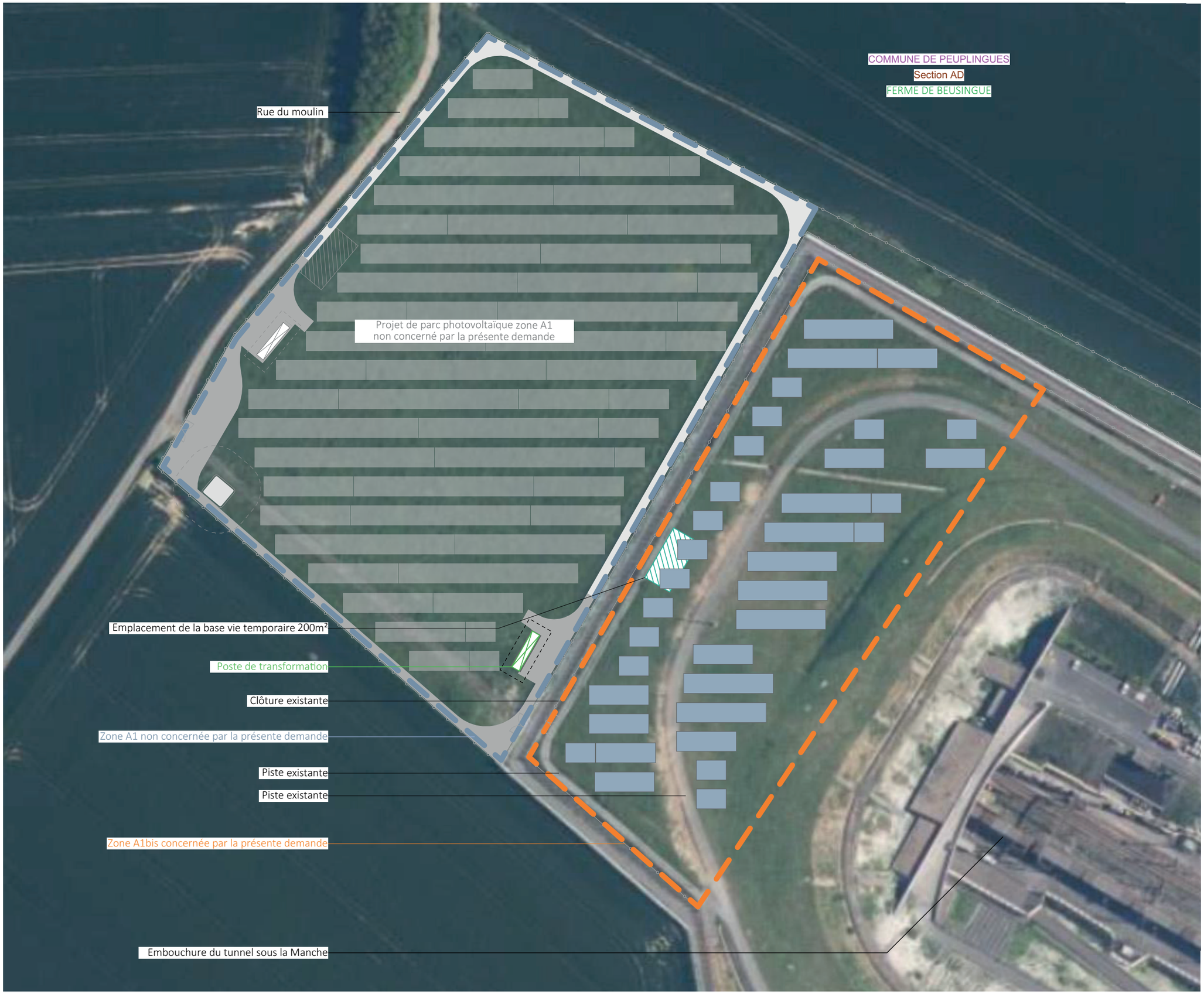

Architecte

I'M IN ARCHITECTURE
2 rue d'Auteuil 75016 PARIS
06 71 15 45 63 // im.in.archi@gmx.com
SAS au capital de 16500€
533 863 940 R.C.S. PARIS

Maître d'ouvrage

FRANCE-MANCHE

37/39 Rue de la Bienfaisance

75008 - Paris

DP2