Aménagement de la déviation du bourg de Mâcot

Annexe n°3 de la demande d'examen au cas par cas préalable à la réalisation éventuelle d'une évaluation environnementale

Localisation du projet | Référence

Février 2026

Informations relatives au document

INFORMATIONS GÉNÉRALES

Auteur(s)	Wattier Thibaut
Fonction	Fonction de l'auteur
Volume du document	Localisation du projet | Référence
Version	V0
Référence	24-697
Numéro CRM	xx
Chrono	xx

HISTORIQUE DES MODIFICATIONS

Version	Date	Vérifié par	Fonction	Signature
V0	28/01/26	Delphine Pays	Directrice projet	

Version	Date	Approuvé par	Fonction	Signature
V0		Bastien Le Hello	Responsable SIP	

DESTINATAIRES

Nom	Entité
Nom	xx
Nom	xx
Nom	xx

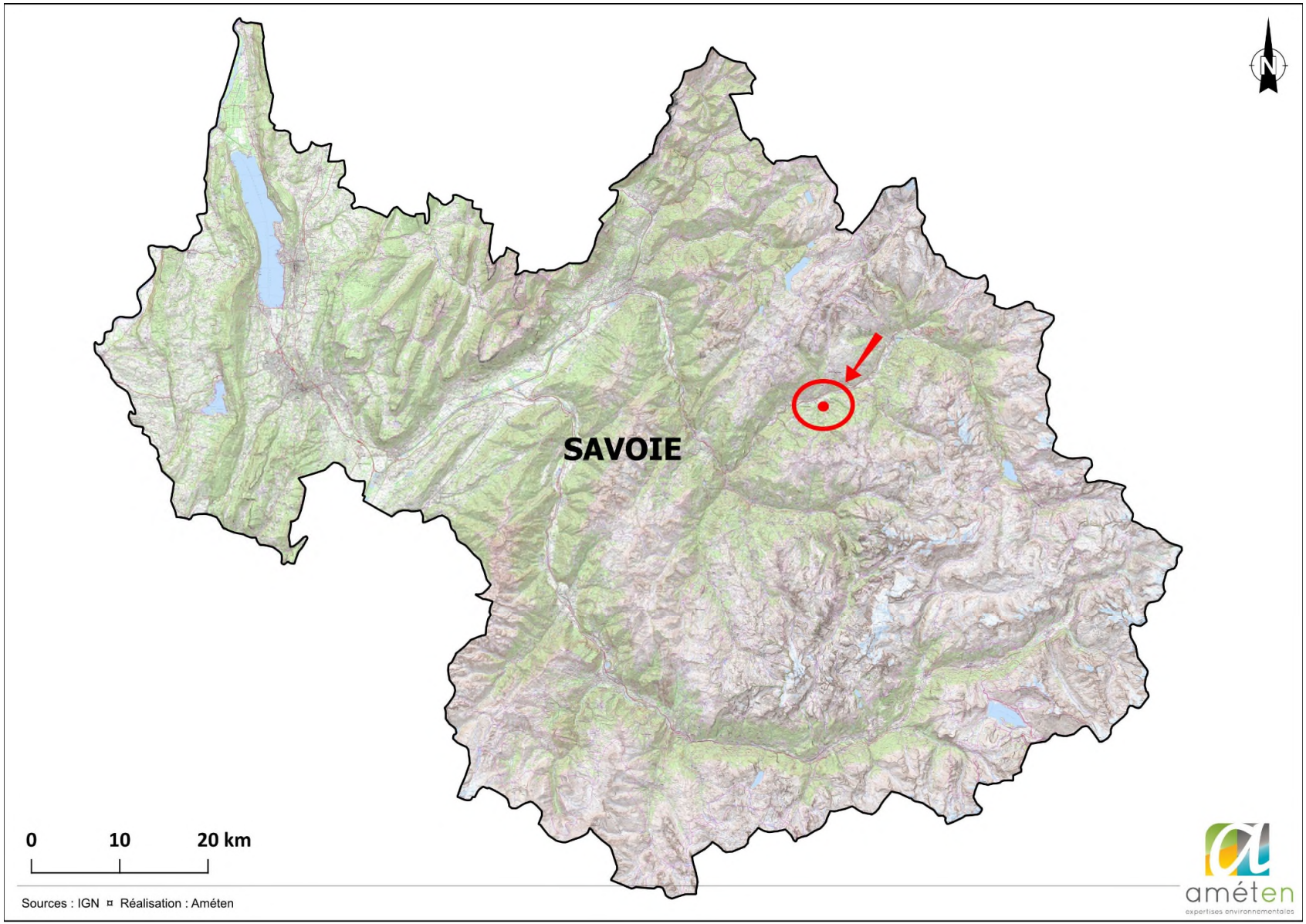
SAVOIE
N
0
10
20 km
Sources : IGN ¤ Réalisation : Améten
améten
expertises environnementales

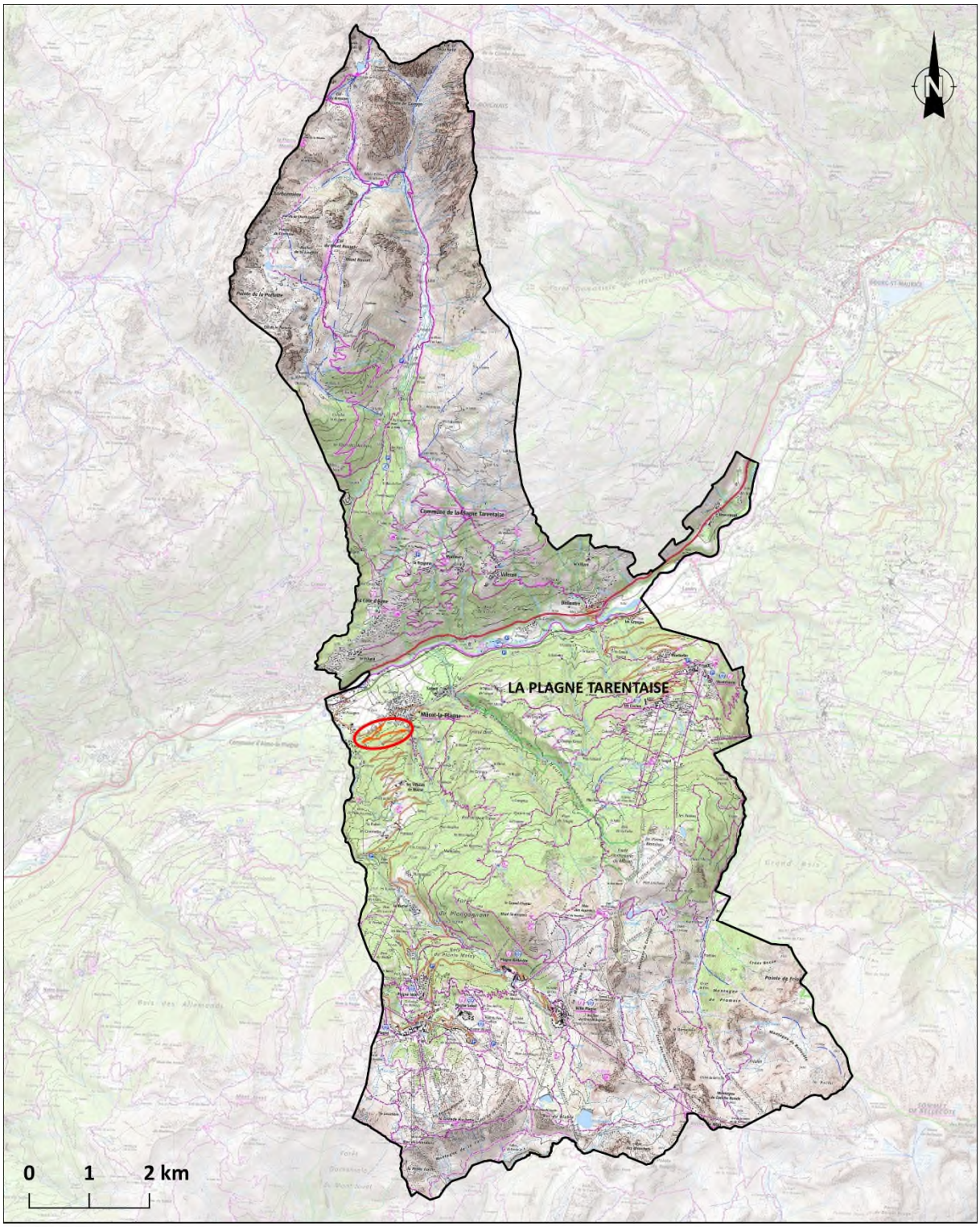

Légende

Projet de déviation

Sources : IGN ¤ Réalisation : Améten

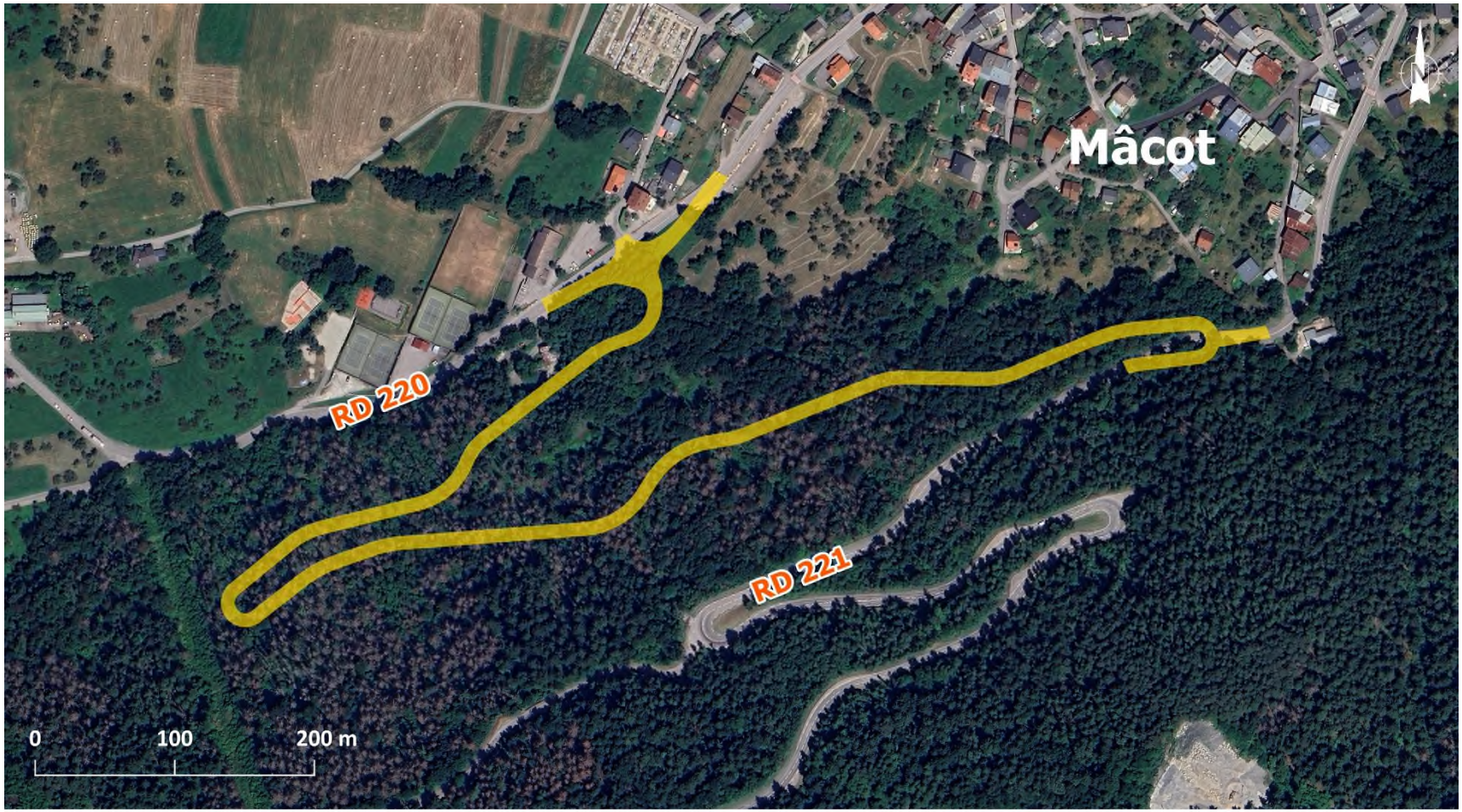

Légende

Tracé du projet de déviation

Sources : IGN ¤ Réalisation : Améten

egis

Contact

3 rue Dr Schweitzer
38180 - Seyssins
France

EGIS Structure et Environnement
Géotechnique

+33 6 13 82 38 07
bastien.lehello@egis-group.com

www.egis-group.com