Aménagement de la déviation du bourg de Mâcot

Annexe n°5 de la demande d'examen au cas par cas préalable à la réalisation éventuelle d'une évaluation environnementale

Plan du projet | Référence

Février 2026

Informations relatives au document

INFORMATIONS GÉNÉRALES

Auteur(s)	Wattier Thibaut
Fonction	Fonction de l'auteur
Volume du document	Plan du projet | Référence
Version	V0
Référence	24-697
Numéro CRM	xx
Chrono	xx

HISTORIQUE DES MODIFICATIONS

Version	Date	Vérifié par	Fonction	Signature
V0	28/01/26	Delphine Pays	Directrice projet	

Version	Date	Approuvé par	Fonction	Signature
V0		Bastien Le Hello	Responsable SIP	

DESTINATAIRES

Nom	Entité
Nom	xx
Nom	xx
Nom	xx

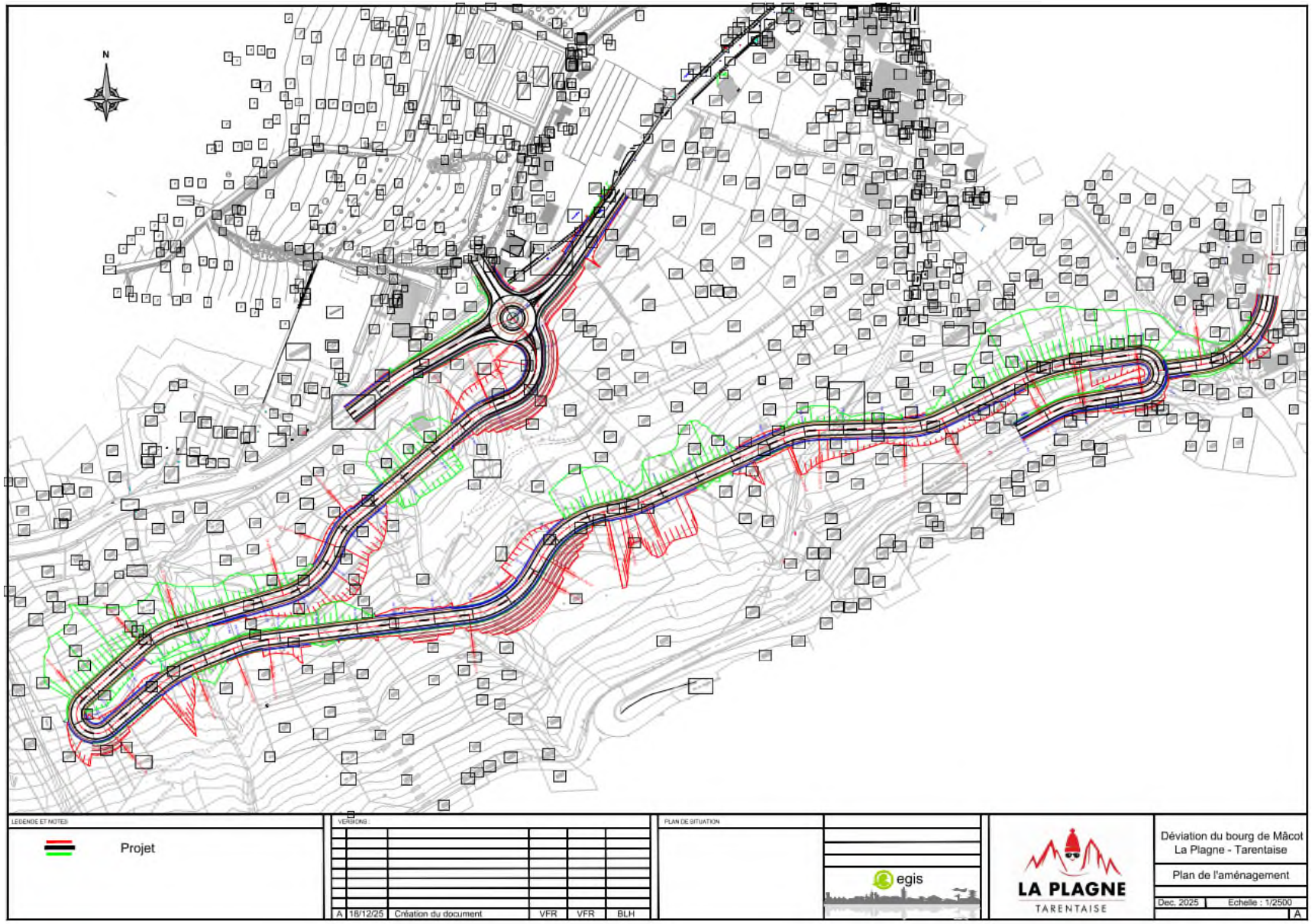
N
LEGENDE ET NOTES
Projet
VERSIONS
A 18/12/25 Création du document VFR VFR BLH
PLAN DE SITUATION
egis
LA PLAGNE
TARENTAISE
Déviation du bourg de Mâcot
La Plagne - Tarentaise
Plan de l'aménagement
Dec. 2025
Echelle : 1/2500
A

egis

Contact

3 rue Dr Schweitzer
38180 - Seyssins
France

EGIS Structure et Environnement
Géotechnique

+33 6 13 82 38 07
bastien.lehello@egis-group.com

www.egis-group.com