Pôle Développement des Territoires

Direction des Mobilités et de l'Ingénierie Territoriale

Avayron Mobilités et Ingénierie Territoires NORD

1.4.1

ROUTE DEPARTEMENTALE N°34

Canton de AUBRAC CARLADEZ

Commune de ST AMANS DES CÔTS

AMENAGEMENT et RECTIFICATION
du P.R.16 +110 au P.R.17 +1470

DOSSIER DE CONSULTATION DES ENTREPRISES

PLAN GÉNÉRAL
(Echelle : 1:500ème)
Planche 4/4
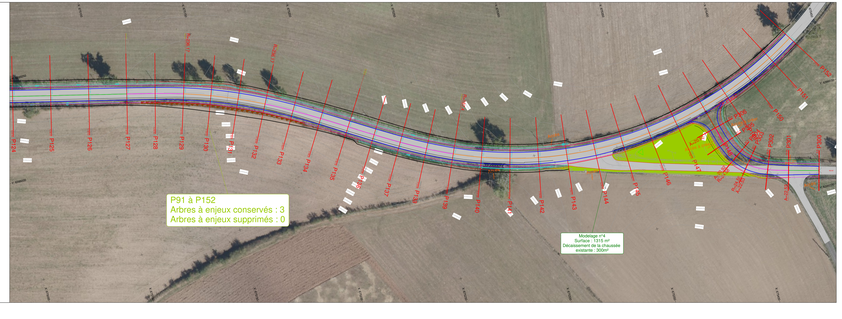
Avayron Mobilités et Ingénierie Territoires Nord
Place Jean Jaurès la Gare
12200 Rignac
Tél. : 05 65 51 23 30
Fax : 05 65 51 12 06
amid.nord@avayron.fr