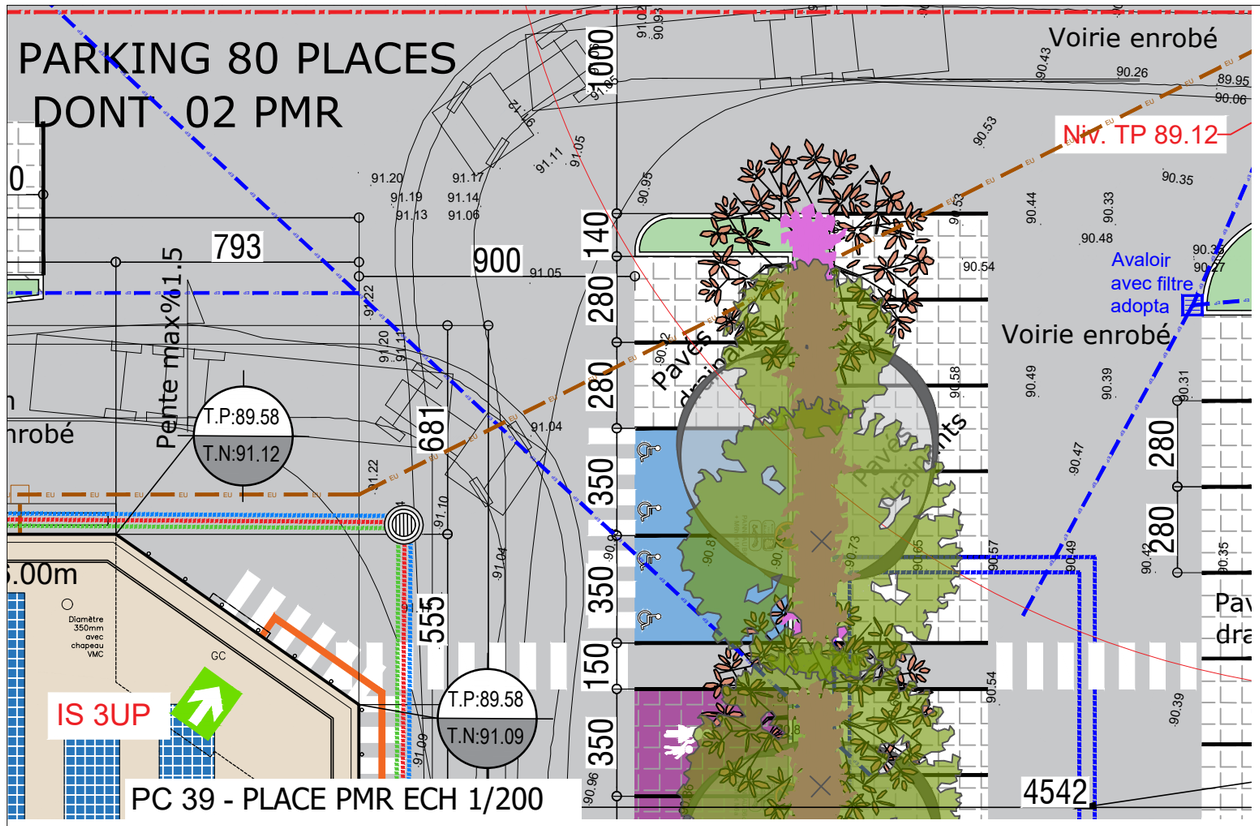

PC 39 - PLACE PMR ECH 1/200

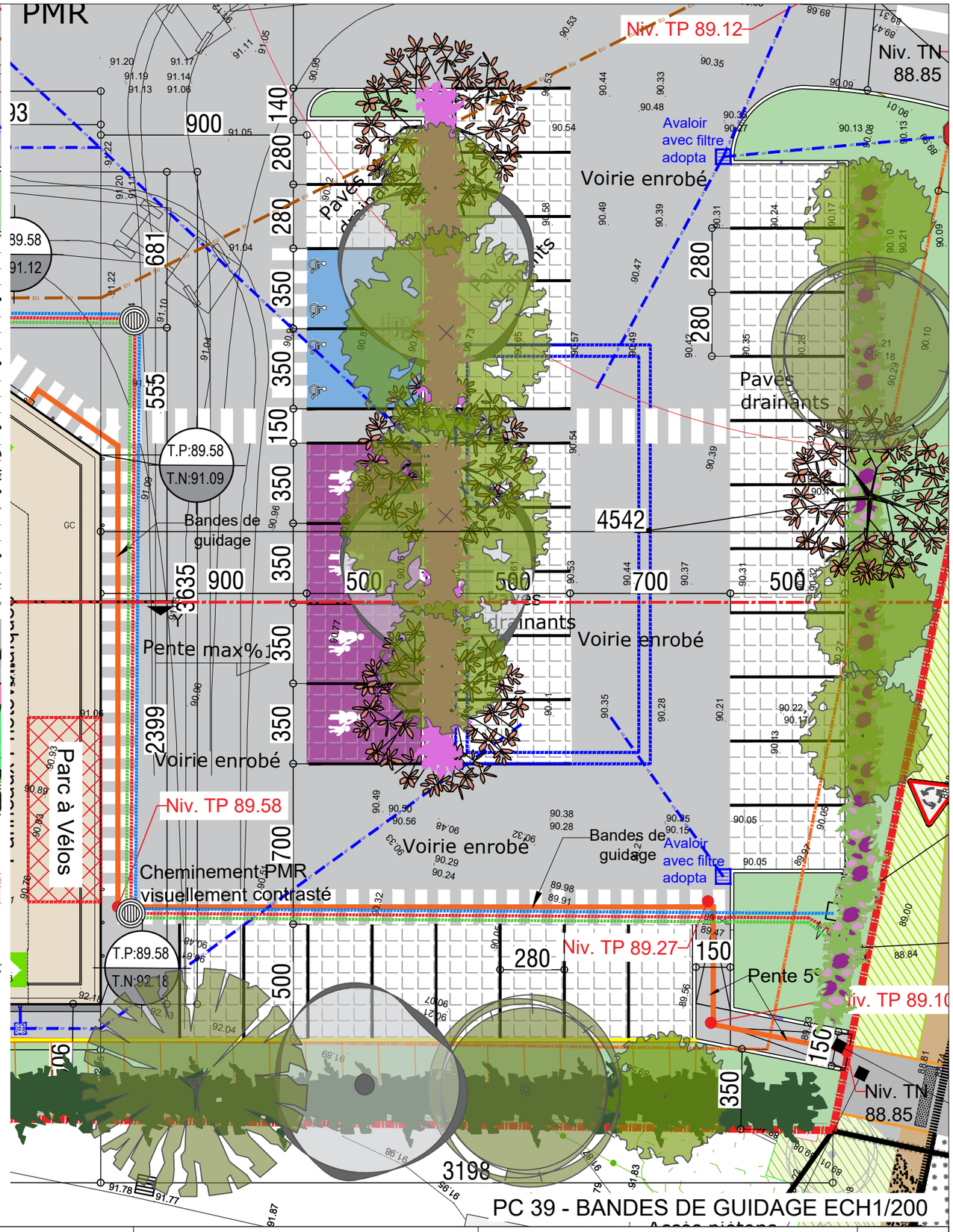

PC 39 - BANDES DE GUIDAGE ECH1/200

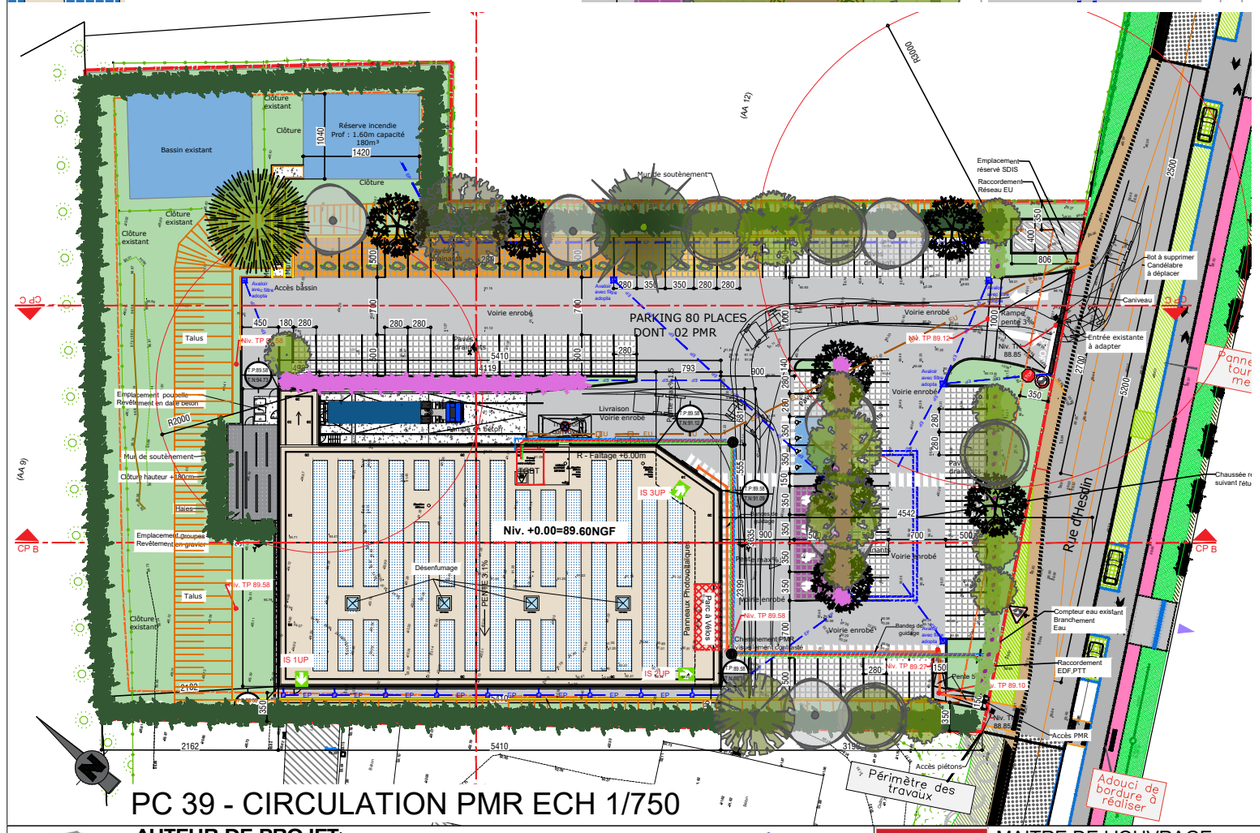

PC 39 - CIRCULATION PMR ECH 1/750

AUTEUR DE PROJET:
AADE srl
Atelier d'Architecture - Deloose Elmas s.r.l.
Adresse: Rue des Telliers, 6 bte.5 7000 MONS (Belgique)
email : info@aade.pro - Tél : 06 16 89 73 16 / 06 16 73 59 93
Référence Ordre des Architectes : PS0097

SRL AADE
ATELIER D'ARCHITECTURE
DELOOSE-ELMAS
6 BTE 5 - Rue des Telliers
7000 Mons-Belgique
Mail : info@aade.pro
TVA : BE0819.548.050

MAITRE DE L'OUVRAGE:

IMMALDI & Compagnie S.a.s
M. Raffaele Frau
33, Rue des Vanesses
Bâtiment Exelmans
F-93420 Villepinte

IMMALDI ET COMPAGNIE SAS
33, rue des Vanesses
Bâtiment Exelmans
93420 VILLEPINTE
SAS au capital de 100 000.000,00€
RCS BOBIGNY 9 378 568 638
SIRET 378 568 638 00084 - APE 6820 B

Situation : Rue d'Hesdin, 62130 Ramecourt, France

Section : 000 AA 11 Pie
Surface de l'opération=8 100m²

DEMOLITION ET CONSTRUCTION D'UNE SURFACE COMMERCIALE ALDI

PLAN MASSE - PMR

Dossier	N° de plan	DATE	ECH
025-012	16	09/04/2026	1/750-1/200

A3

PC39