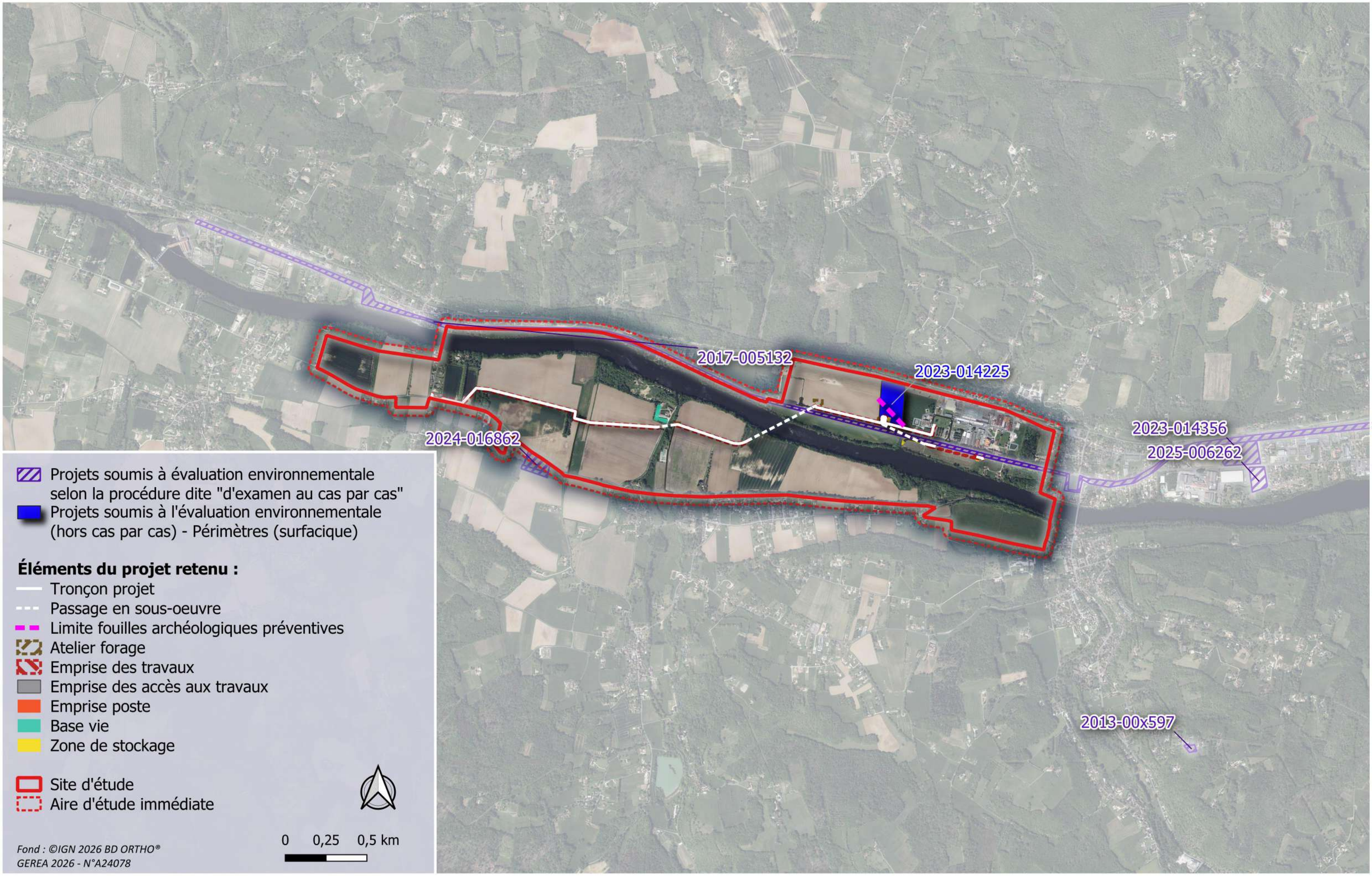Projets soumis à avis de l'autorité environnementale