Légende existant

- Carrelet existant à démolir
- Ponton existant à démolir partiellement
- Vestige de structure béton Fondations de ponton ou plateforme
- Vestige d'ancienne cale d'accès à la Garonne, avec une rampe partiellement ensablée sous les sédiments.
- Ouvrage hydraulique existant à conserver: réel en Garonne franchant le digue
- Ouvrage hydraulique supposé à confirmer

Légende projet structure protection

Type A
- Rideau de palplanches dans le talus à 1.00 m du muret de crête
- Pierre maçonné
- Muret BA projeté en crête de digue

Type B
- Rideau de palplanches dans le talus à 7.00 m du rideau de crête
- Talus invvé végétalisé

- Rideau de palplanches en crête avec muret béton en tête.
- Courbe des pré-terrassements au niveau 4.00 NgF
- Courbe des pré-terrassements au niveau 1.00 NgF
- Surface de talus a déboiser et défricher
- Limite maximum théorique de l'emprise de la plateforme chantier

Légende projet aménagement du paysage

- Chemin partagé (piétons et cyclistes)
- Prairie
- Massif 1- arbustif bas-moyen
- Massif 2- arbustif haut
- Arbre tige isolé
- Arbre cépée isolé
- Mobilier - banc
- Mobilier - table pique-nique
- Toilette
- Range vélos
- Abris bus
- Terrasse
- Balcon

Plan de situation de la digue rive droite projetée.

1 - Vue en plan PM 850 au 1275.00

Echelle 1/ 200 ème

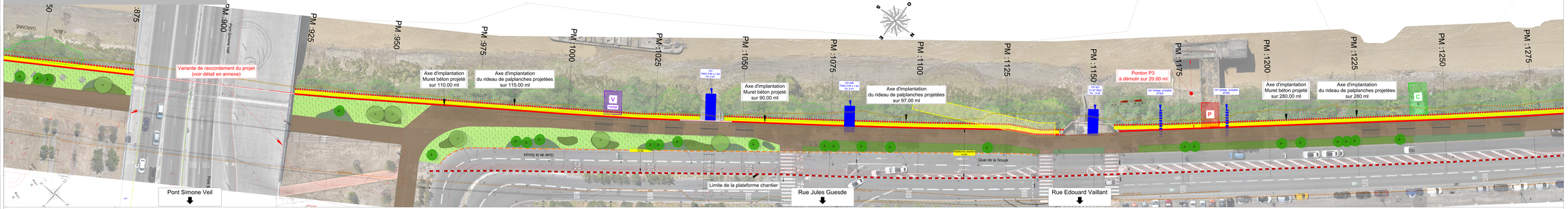

Profils en travers

Echelle 1/ 50 ème

Section courante, état existant.

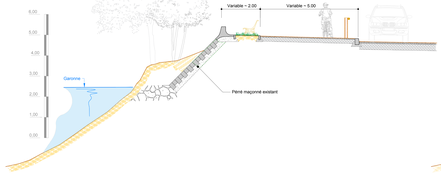

Section courante, état projeté phase travaux

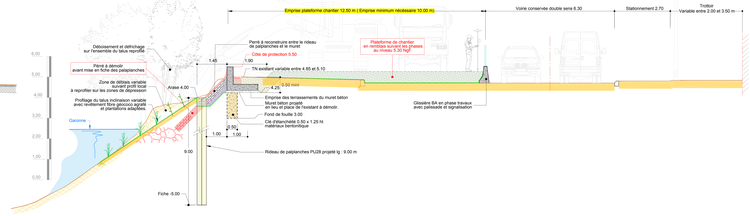

Section courante, état projeté

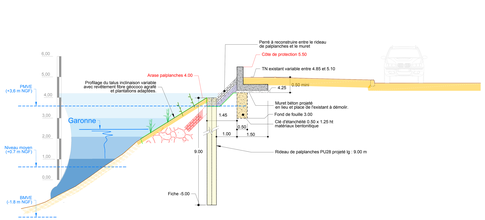

Section courante, état projeté au droit des cales existantes.

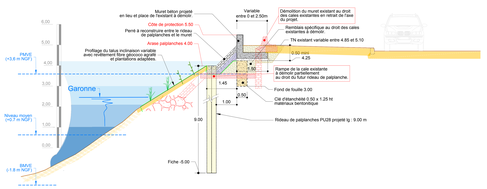

BORDEAUX MÉTROPOLE

MOE POUR LES TRAVAUX SUR LES OUVRAGES DE PROTECTION CONTRE LES INONDATIONS FLUVIO-MARITIMES - SECTEUR RIVE DROITE

Vue en plan et coupes

Planche 3

AVP

Groupement mandataire : SETEC HYDRAULIQUE 11 rue de Lorraine 93285 SAINT-DENIS CEDEX 1 Tél : 01 49 46 81 00

Indice	Date	Etude	Vérifié	Observations
A	07/12/2020	LRV	ACZ	Première diffusion

Nom fichier : 0010-0000-GRN-PRO-DIG-PLN-003-A.dwg
Dessiné : RL-JC
Vérifié : ACZ
Approbation : 10 A 0.000
Echelle : 1:1000

016 59411 AVP G DIG 003 A