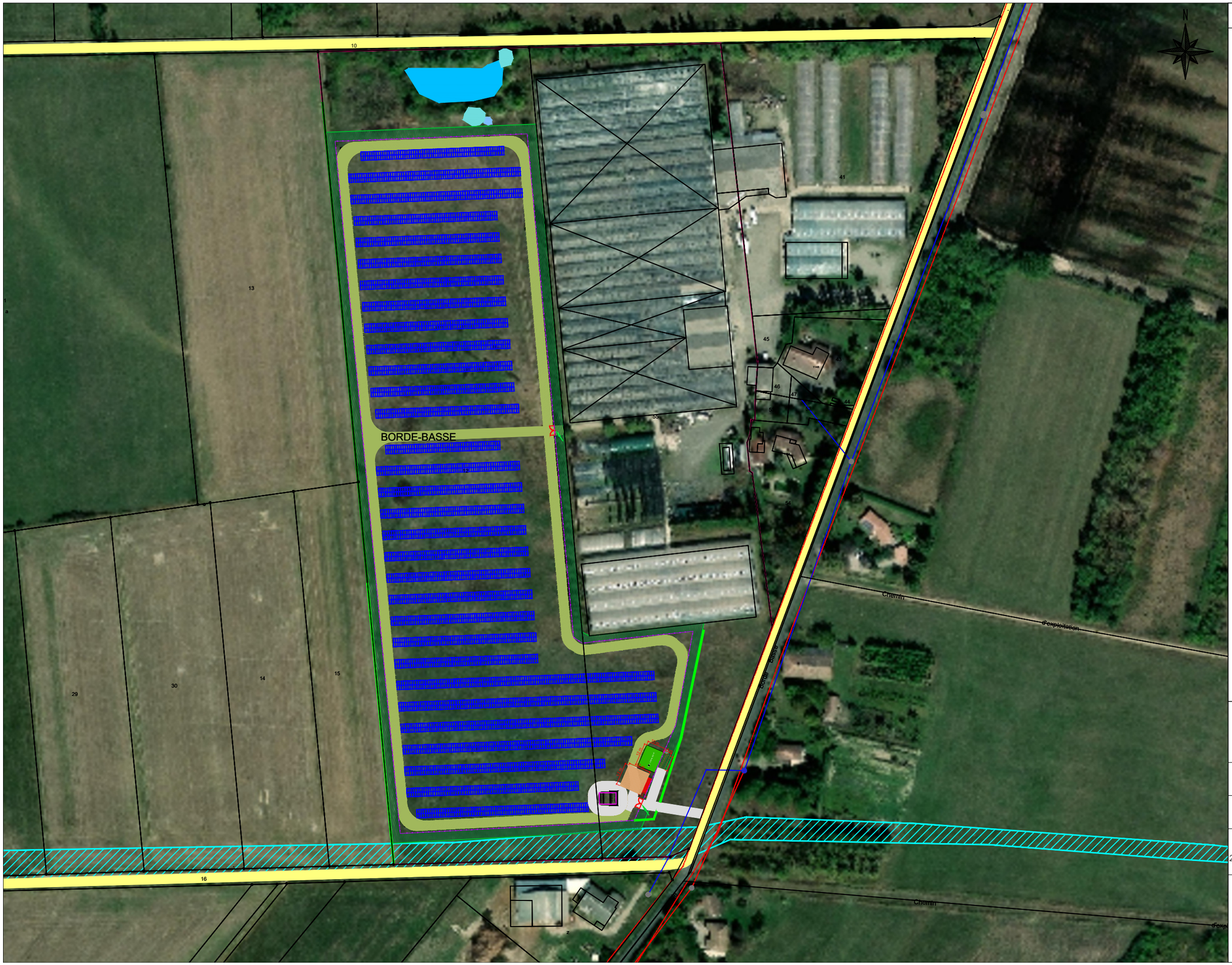

LEGENDE

Projet

- Unité foncière
- Clôture (hauteur 2m)
- Poste de livraison/transformation
- Container de stockage d'énergie+transformateur
- Panneaux photovoltaïques
- Citerne incendie 120m3
- Aire d'aspiration
- Borne incendie
- Zone de grutage
- Portail de largeur 5m
- Entrée du site
- Haie à créer
- Haie EXISTANTE

Accès

- Piste interne enherbée
- Piste renforcée
- Accès existant

Foncier

- Limites cadastrales

Occupation du sol

- Zone humide
- Groupement de Canne de Provence
- Mare temporaire
- Mare
- Zone de débroussaillement

Réseaux

- Lignes BT aériennes
- Lignes HT aériennes
- Lignes HT souterraines
- Poste HTA_BT du GRD
- Poteaux-électriques

Ombrière photovoltaïque:
Pousse occitane

Département:	Tarn-et-Garonne
Commune:	Montech
Nom du dessin:	PC2a – Plan de masse
Auteur:	YAS

Date:	Echelle:	Format:	Version:	Coords:
24/11/2025	1:2000	A3	01	CC44

Pousse Occitane
77-79 boulevard Alexandre Martin
45000 Orléans