Biosphères – Domaine de Clarins

Vue d'ensemble du domaine depuis l'ouest

Annexe obligatoire n° 5

10 mars 2026

Projet de remise en culture sur le domaine de Sainte-Colombe, situé sur les communes de Saint-Gilles et de Générac (30)

Citation recommandée	Biotope 2026, Biosphères, Domaine de Clarins, Projet de remise en culture sur le domaine de Sainte-Colombe, situé sur les communes de Saint-Gilles et de Générac (30), Annexe obligatoire n°5, 3 pages		
Version/Indice	Version 1		
Nom de fichier	KparK_CLARINS_Ste_Colombe_Annexe_obligatoire_5_vf		
Maître d'ouvrage	DOMAINE CLARINS SAINTE-COLOMBE		
Assistant à maîtrise d'ouvrage	BIOSPHERES		
Interlocuteurs	**Sandrine MILESI** Directrice Recherche Actifs – Groupe Clarins		Contact : sandrine.milesi@clarins.com
	Clémence PERRIN Chargée de projets chez Biosphères		Contact : clemence.perrin@biospheresgroup.com
	Denis MARTIN Consultant indépendant pour le groupe Clarins		Contact : denis.martin@lutil.fr
Biotope, Responsable du projet	**Estelle DABEAU** Directrice d'études Environnementaliste		Contact : edabeau@biotope.fr
Biotope, Contributeurs	**Clara ROUQUET** Chargée de missions, Environnementaliste		Contact : crouquet@biotope.fr
Biotope, Contrôle qualité	**Delphine GONCALVES** Directrice d'études Environnementaliste		Contact : dgoncalves@biotope.fr
Version 0	Rédacteur : CRO – 22/09/2025 EDA – 05/01/2026	Contrôle qualité : DGO – 14/01/2026	Modifications apportées au document : • Création du document • Formalisation des pièces • Relecture qualité interne
Version 0-1	Rédacteur : EDA – 03/03/2026	Contrôle qualité : DGO – 06/03/2026	Modifications apportées au document : • Intégration du plan du projet mis à jour
Version 1	Rédacteur : EDA – 10/03/2026		Modifications apportées au document : • Prise en compte des remarques du contrôle qualité

Biotope est signataire de la « Charte d'Engagement des Bureaux d'Études dans le domaine de l'évaluation environnementale ».

Sauf mention contraire explicite, toutes les photos du rapport ont été prises sur site par le personnel de Biotope dans le cadre des prospections de terrain.

Annexe 5 : Plan des abords

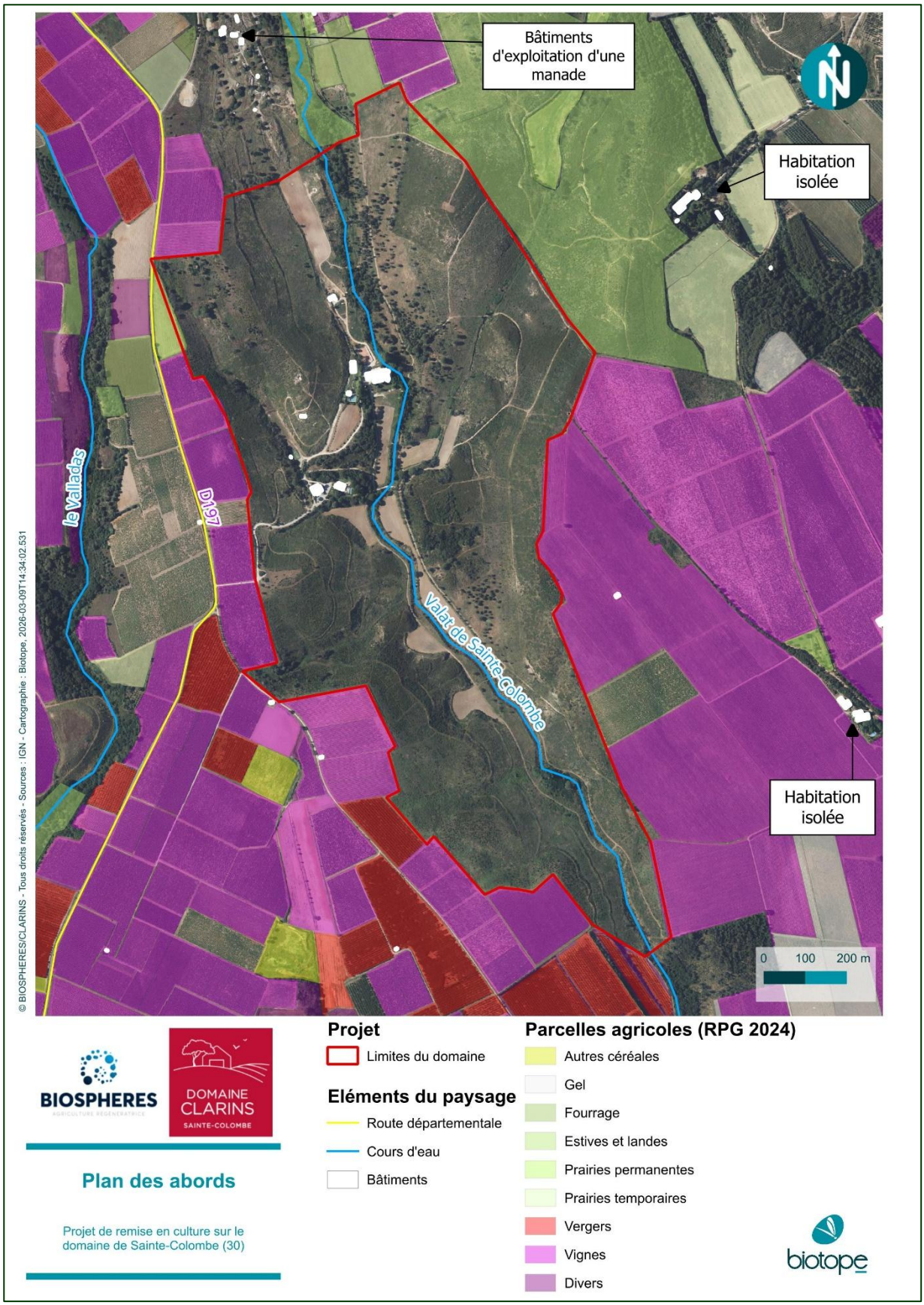

Figure 1 : Plan des abords du projet, Biotope 2026