erea INGENIERIE	7	**Installation photovoltaïque au sol** 34 150 SAINT-JEAN-DE-FOS lieu dit " Les Verrières"	Plan avec ZNIEFF type II Demande d'examen au cas par cas	Echelle: 1 : 2000 Date: 06/05/2026 Indice:	

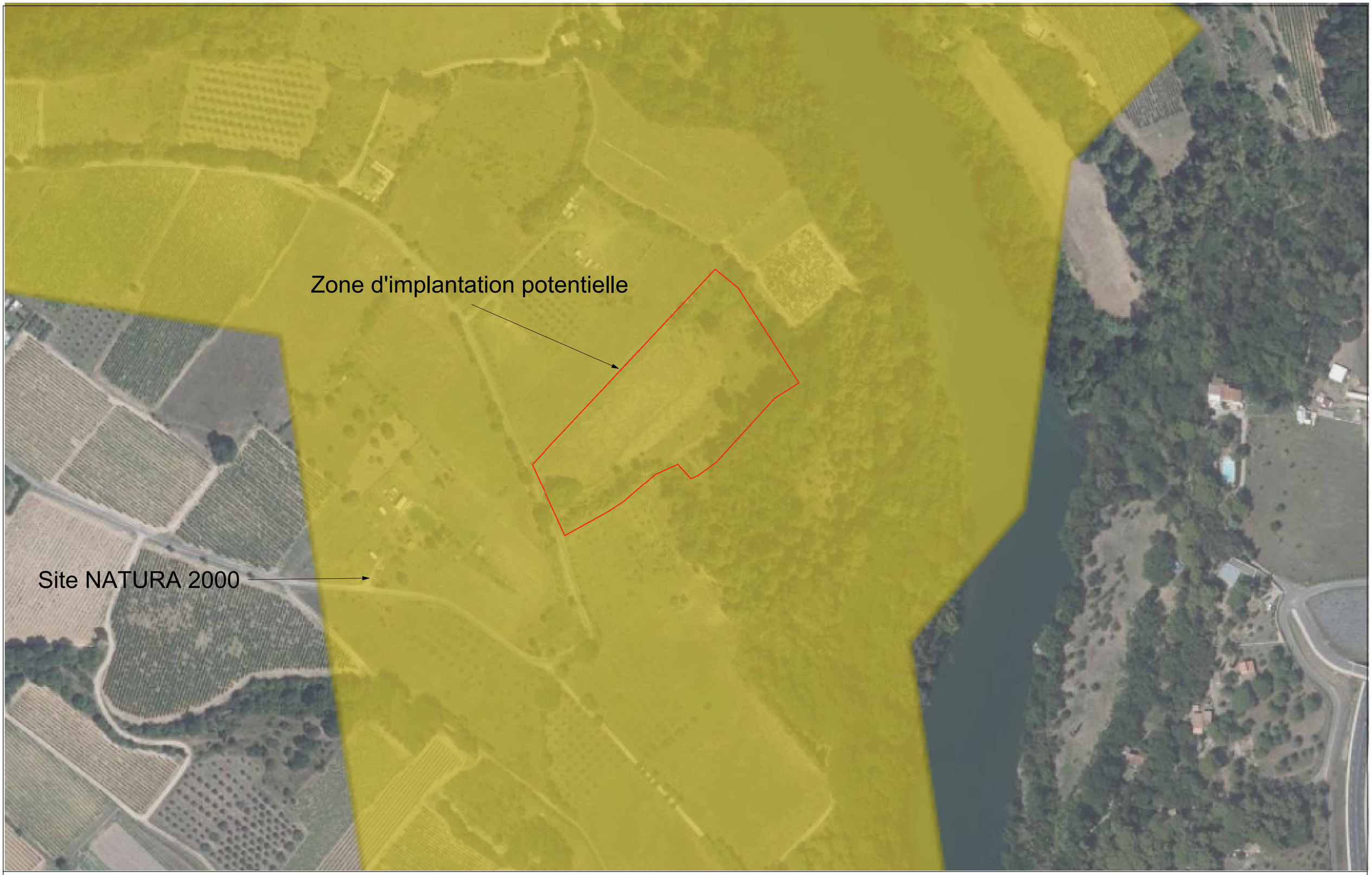

erea INGENIERIE	8	**Installation photovoltaïque au sol** 34 150 SAINT-JEAN-DE-FOS lieu dit " Les Verrières"	Plan avec site NATURA 2000 Demande d'examen au cas par cas	Echelle : 1 : 2000 Date : 06/05/2026 Indice :