6.3. Annexe n°5 – Plans du projet

NOUVERGIES énergies renouvelables	Nom du Projet : Pouzilhac	Inclinaison des modules: 15°	Plan de Masse
	Coordonnées : 44.027421, 4.569365	Azimut : 0°	Date : 13/05/2026
	Puissance potentielle : 5.6 MWc	Nb de modules estimé : 7 725	Note :
	Zone clôturée : 6.7 ha	Structure : Pieux battus	
	Taux de couverture: 48%	Distance entre les rangées : 8.6 m	

Ingénieur d'étude : Seif Salmas
Seif.salmas@nouvergies.com

Chef de Projet
Quentin MESTDAG
quentin.mestdag@nouvergies.com

LEGENDE
- Table photovoltaïque
- Cabine électrique
- Clôture
- Réserve Incendie
- Voie de circulation

hoch -enr	NOUVERGIES énergies renouvelables	**Projet**	Pouzilhac	**Echelle**	1: 2 500	**Indice**	**Date**	**Modification**	**Dessiné par**
		Maitre d'ouvrage	Nouvergies	**Réf projet**	1055	V1	2026.05.28	Création du plan	Mélanie Gracia
		Titre	Plan de masse	**Plan n°**	1.0				

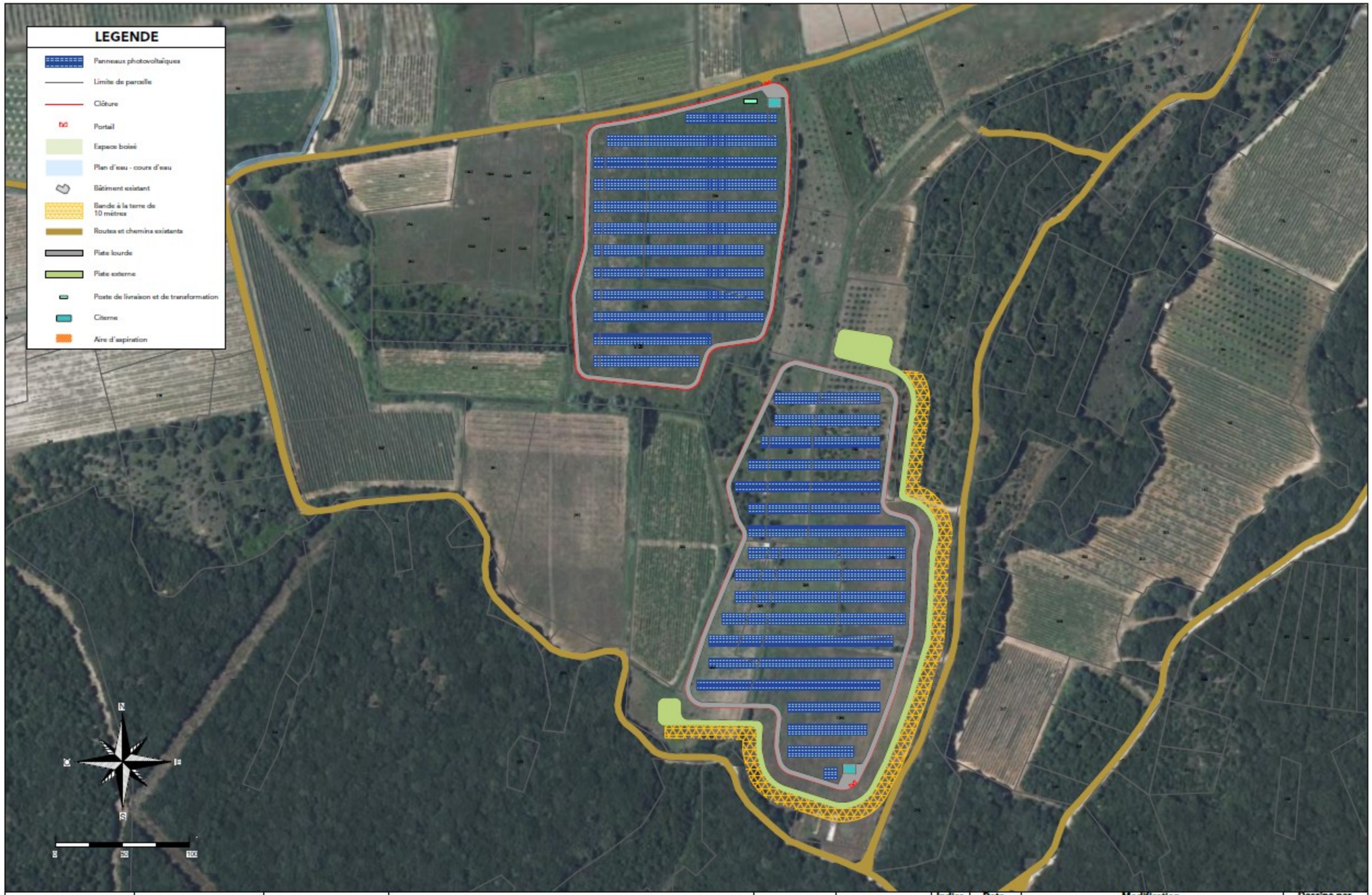

hoch -enr	NOUVERGIES énergies renouvelables	**Projet**	Pouzilhac	**Echelle**	1: 2 500	**Indice**	**Date**	**Modification**	**Dessiné par**
						V1	2026.05.28	Création du plan	Mélanie Gracia
		Maitre d'ouvrage	Nouvergies	**Réf projet**	1055				
		Titre	Plan de masse - Vue aerienne	**Plan n°**	1.0				