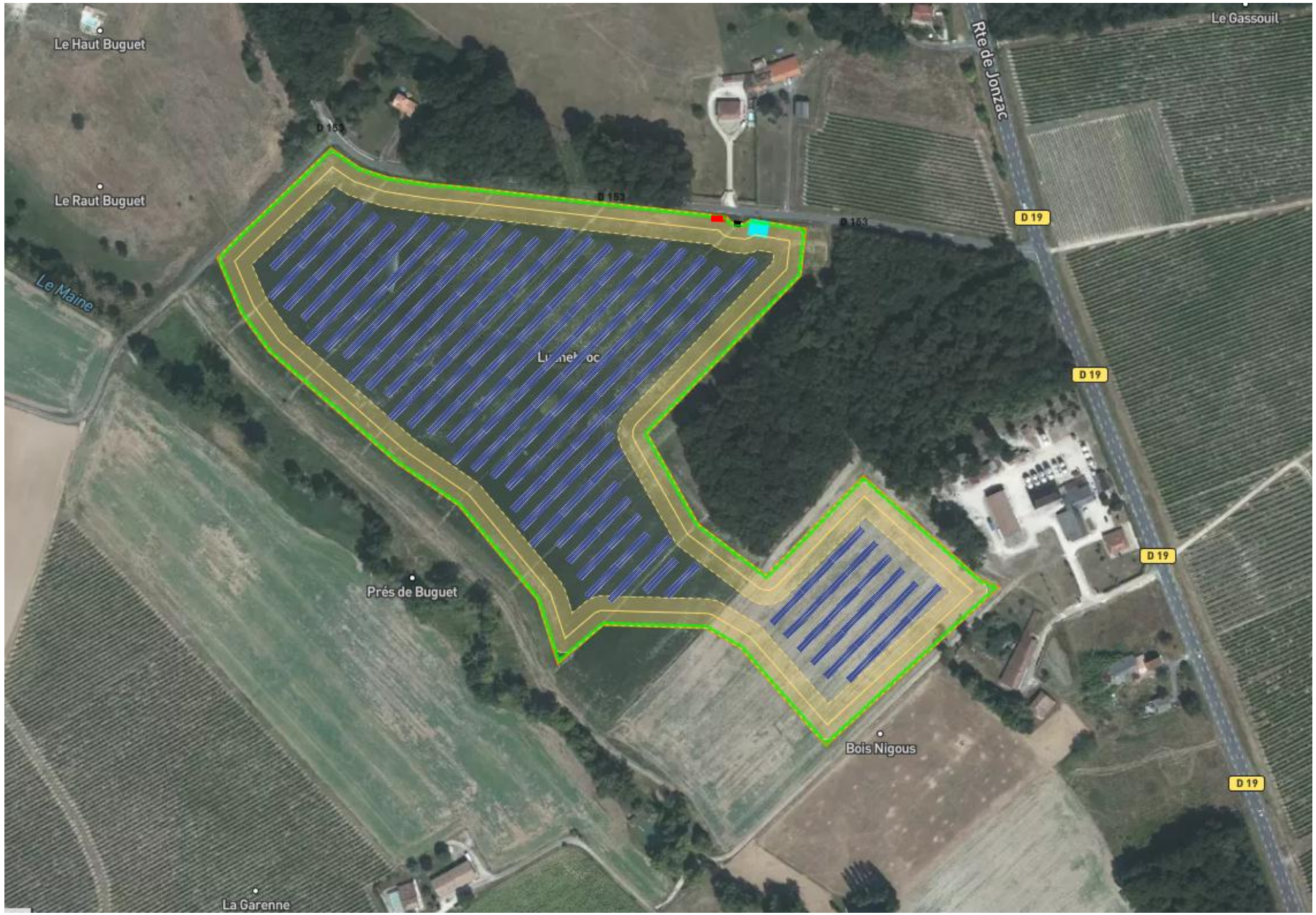

énergie environnement

PROJET D'OMBRIÈRES AGRIVOLTAÏQUES « LUCHEBROC » VILLEXAVIER (17)

Plan d'implantation

- Ombrières agrivoltaïques
- Poste de livraison et de transformation (9x3 m)
- Citerne incendie (120 m3)
- Clôture
- Portail (5 m)
- Haie à créer
- Tournière agricole (20m)

ANNEXE 5

Janvier 2026 ©JP Energie Environnement

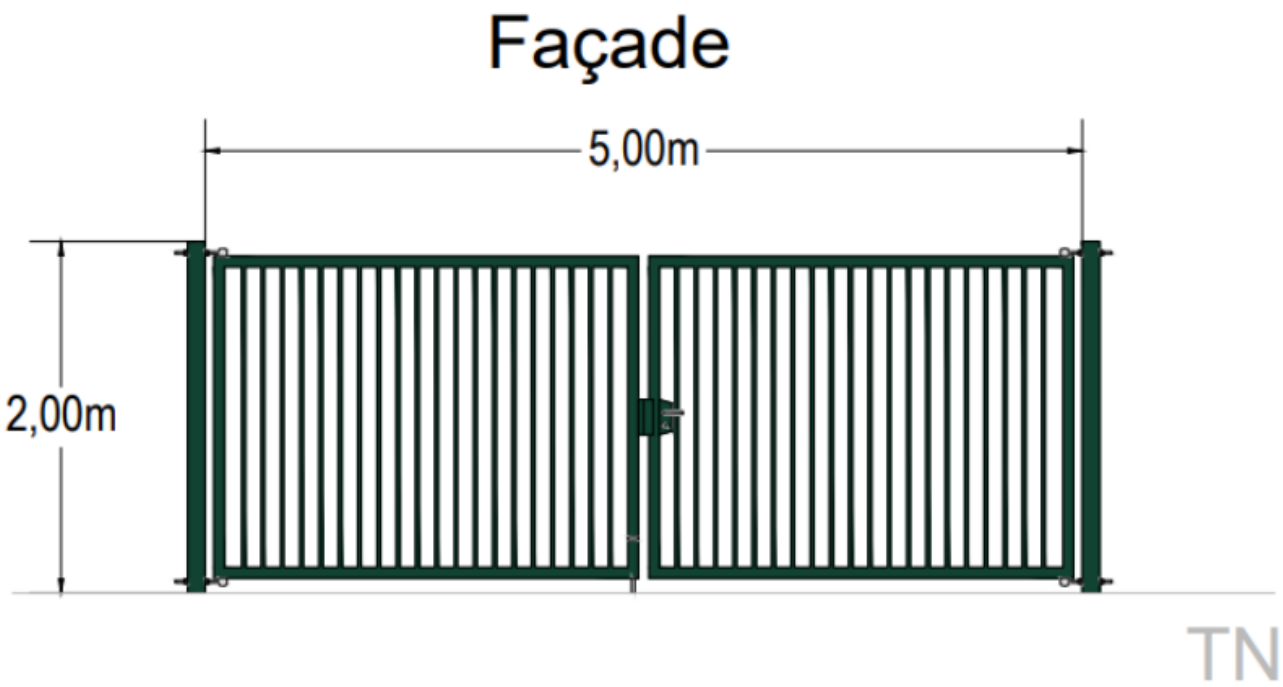

énergie environnement

PROJET D'OMBRIÈRES AGRIVOLTAÏQUES
« LUCHEBROC »
VILLEXAVIER (17)

Plan de façade du portail

RAL du portail : 6005

ANNEXE 5
Janvier 2026 ©JP Energie Environnement

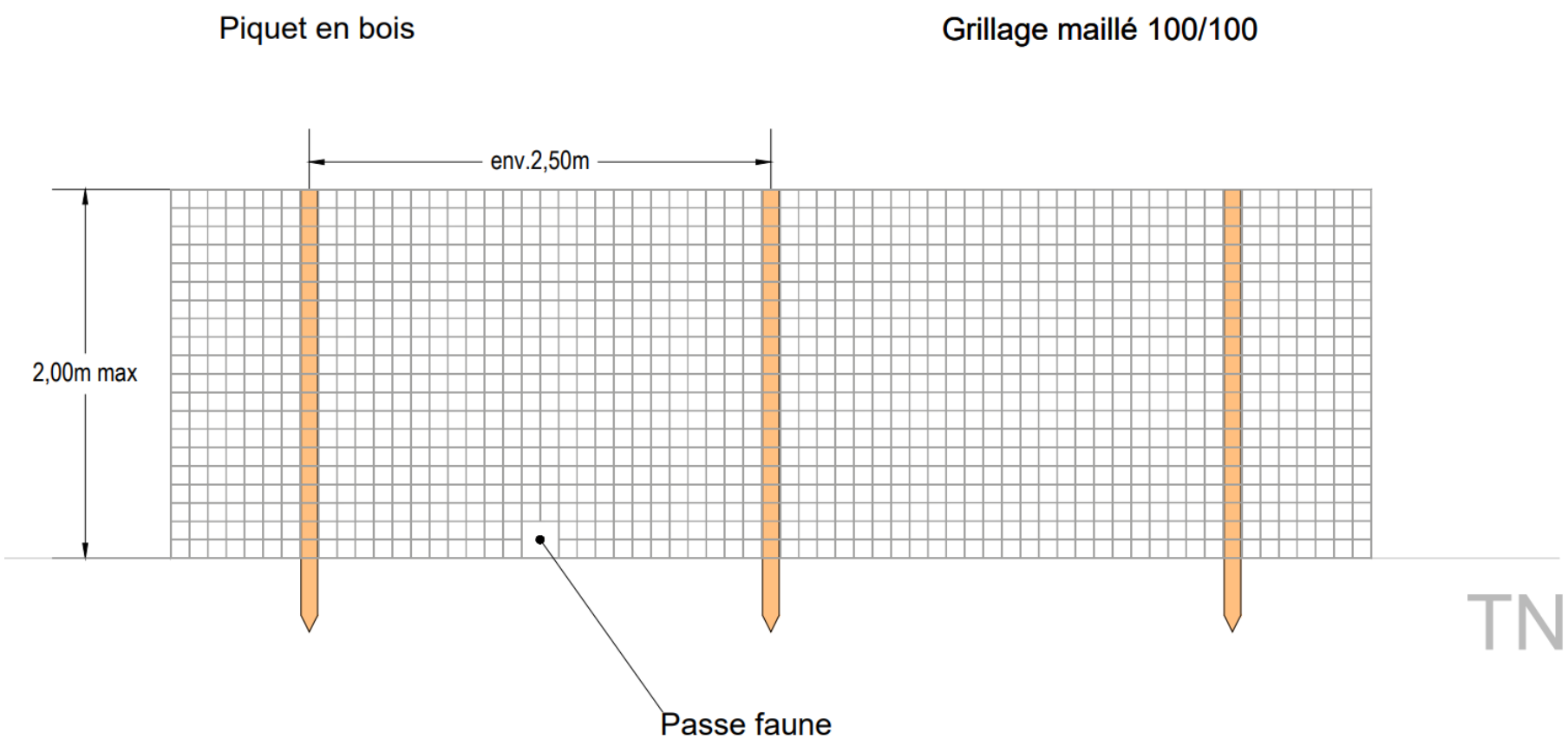

énergie environnement

PROJET D'OMBRIÈRES AGRIVOLTAÏQUES
« LUCHEBROC »
VILLEXAVIER (17)

Plan de façade de la clôture

ANNEXE 5
Janvier 2026 ©JP Energie Environnement

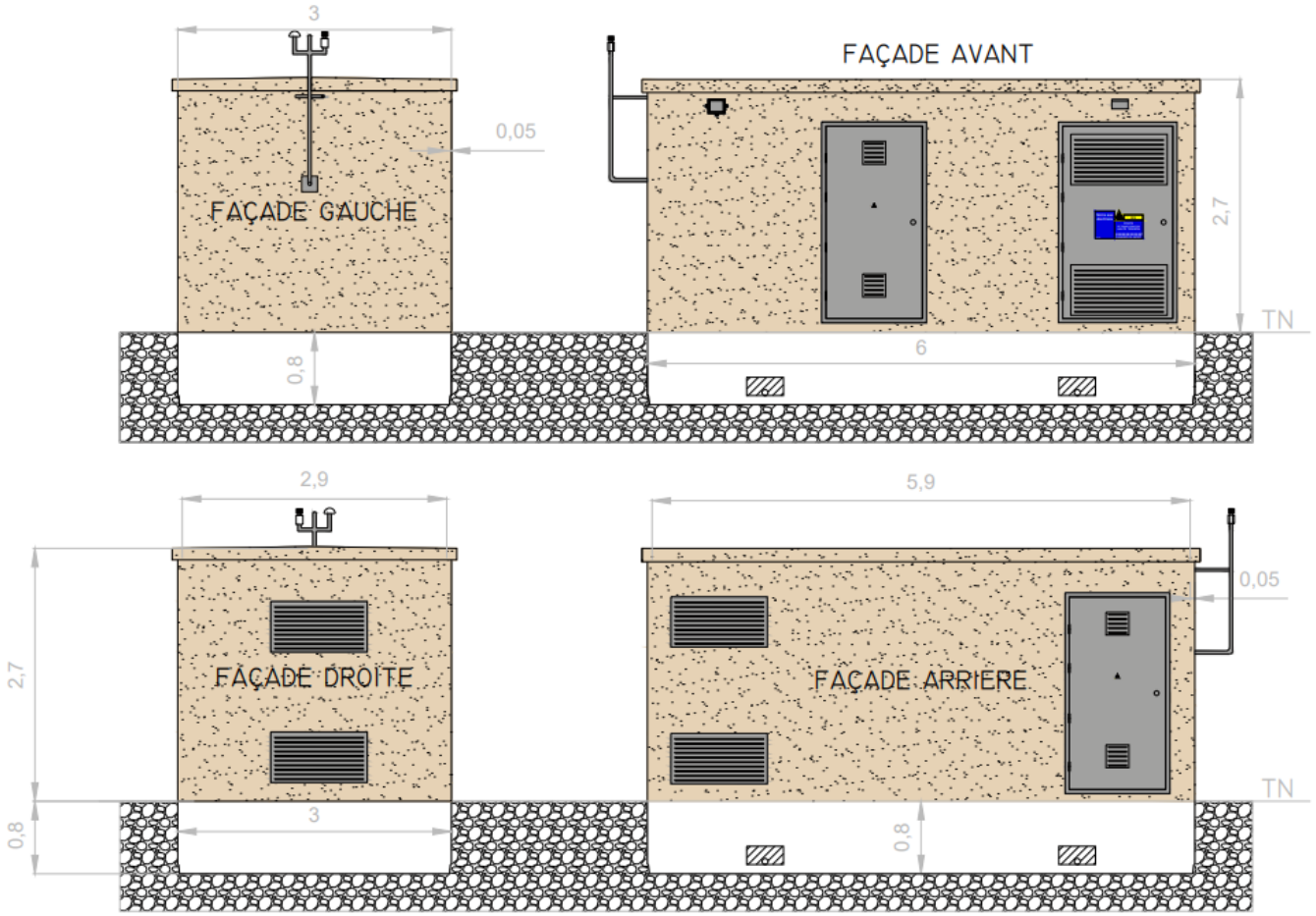

énergie environnement

PROJET D'OMBRIÈRES AGRIVOLTAÏQUES « LUCHEBROC » VILLEXAVIER (17)

Plan de façade du PDL-PTR

RAL du poste : 1015

RAL des huisseries : 9006

ANNEXE 5

Janvier 2026 ©JP Energie Environnement