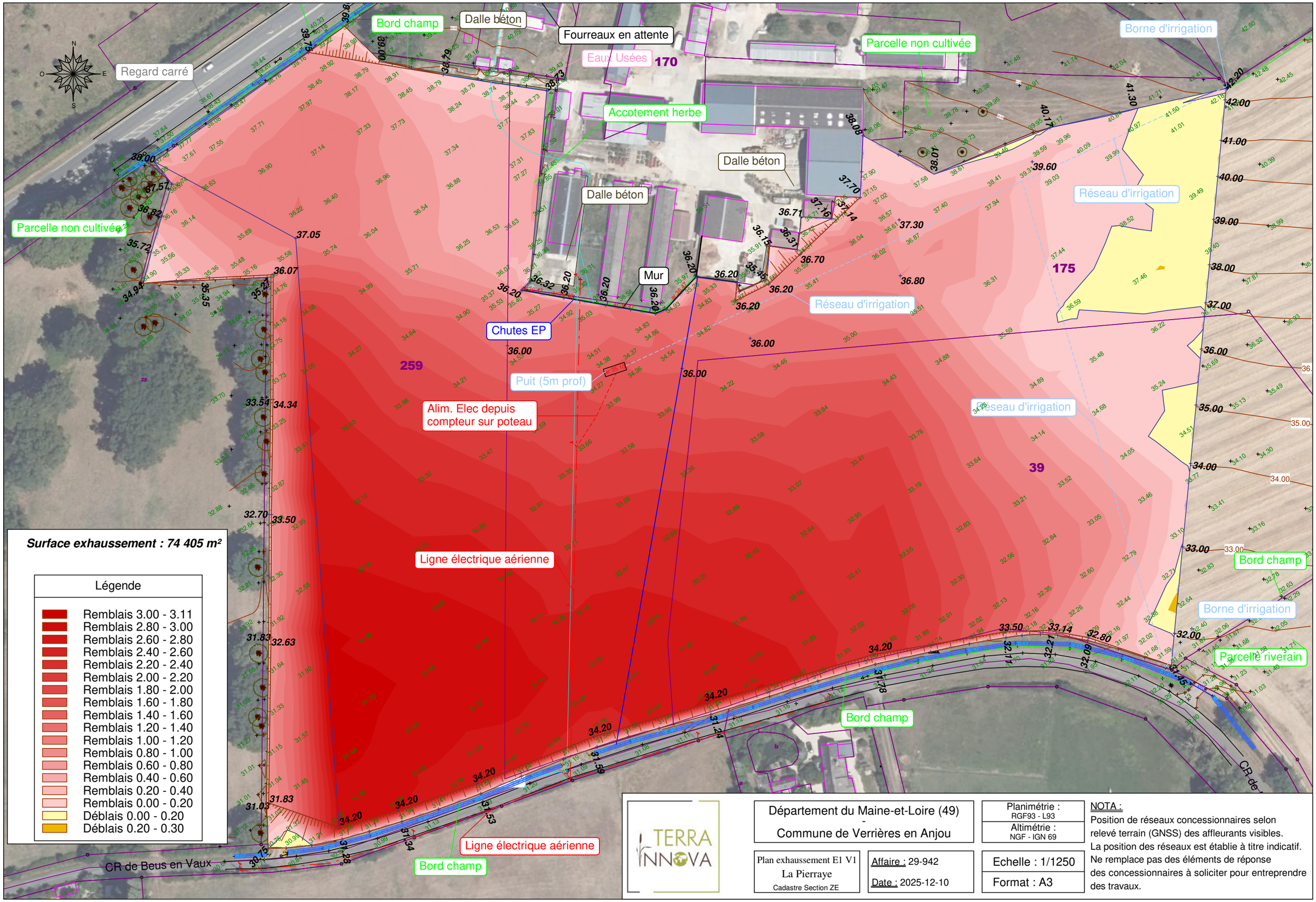

TERRA INNOVA

Département du Maine-et-Loire (49)
-
Commune de Verrières en Anjou

Planimétrie : RGF93 - L93
Altimétrie : NGF - IGN 69

Plan exhaussement E1 V1
La Pierraye
Cadastre Section ZE

Affaire : 29-942
Date : 2025-12-10

Echelle : 1/1250
Format : A3

NOTA :
Position de réseaux concessionnaires selon relevé terrain (GNSS) des affleurants visibles.
La position des réseaux est établie à titre indicatif.
Ne remplace pas des éléments de réponse des concessionnaires à soliciter pour entreprendre des travaux.