AMÉNAGÉO
GÉOMÈTRES EXPERTS • URBANISME • INGÉNIERIE

PA1

DÉPARTEMENT DU CALVADOS
Commune de Donnay
Le bourg

Lotissement communal

Section B n°485 à 490, 492, 493, 496, 497, 498, 499, 501

Plan de situation

Mairie de Donnay

Dossier n° : 2153-26A

Echelle : 1/### ème

Système de coordonnées RGF93-CC49	Altimétrie NGF-IGN69 déterminée par : ■ Méthode GNSS ☐ Repère IGN n°....

indice	date	modification	établi par	vérifié par
A	*07.2026*	*PA initial*	*JG*	*JmP*

02 31 65 02 20
contact@amenageo.fr • www.amenageo.fr

PONT-L'EVEQUE • Bureau principal
3B, Rue des Artificiers
14 130 Pont-L'Evêque

CAEN • Bureau secondaire
102 Ter, Avenue Henry Chéron
14 000 Caen
Responsable : Guillaume Doligez

FALAISE • Bureau secondaire
44, rue Georges Clémenceau
14 700 Falaise
Responsable : Jean-Marc Pierrot

ARGENTAN • Permanence
Espace Bee Cowork - 1, rue de la Paix
61 200 Argentan
Responsable : Jean-Marc Pierrot
Le vendredi de 8h30 à 12h30 et de 14h à 17h30
Les autres jours sur rendez-vous

Successeurs de Gervais DOLIGEZ - Gustave LUBAC - Maurice BIZET - Michel BRILLAND - Raymond CLEMENCEAU
SELARL au capital de 160 000 € - RCS Lisieux : 442 135 976 - TVA Intracom: FR764442135976 - NAF7112A - N°Inscription OGE : 2002C200010

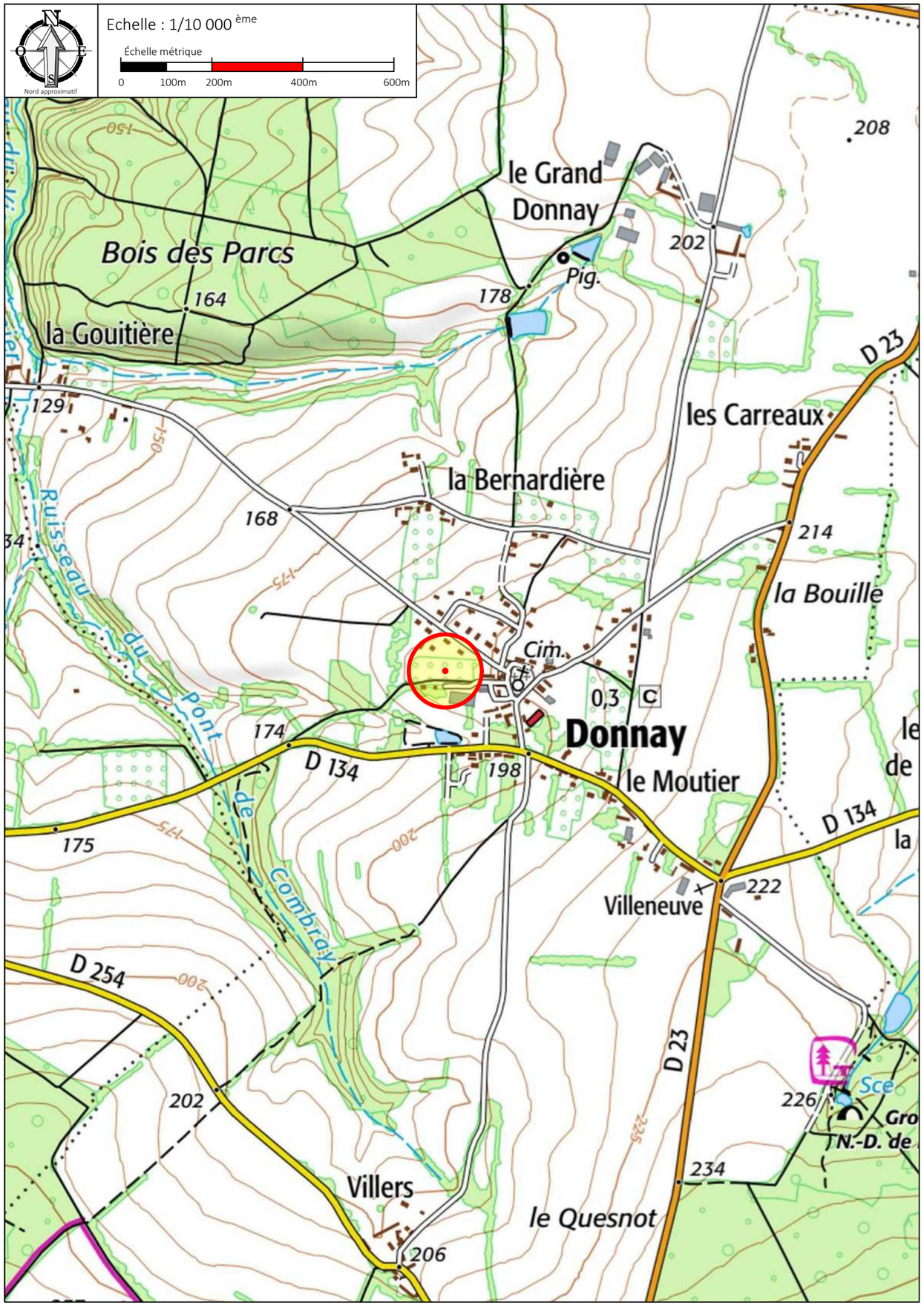
Nord approximatif
Echelle : 1/10 000 ème
Échelle métrique
0
100m
200m
400m
600m
le Grand Donnay
Bois des Parcs
la Gouitière
Pig.
178
164
202
208
129
D 23
les Carreaux
la Bernardière
168
214
la Bouille
Ruisseau du Pont de Combray
Cim.
0,3
C
Donnay
174
D 134
198
le Moutier
175
D 134
222
Villeneuve
D 254
D 23
202
226
Sce
N.-D. de
234
Villers
le Quesnot
206

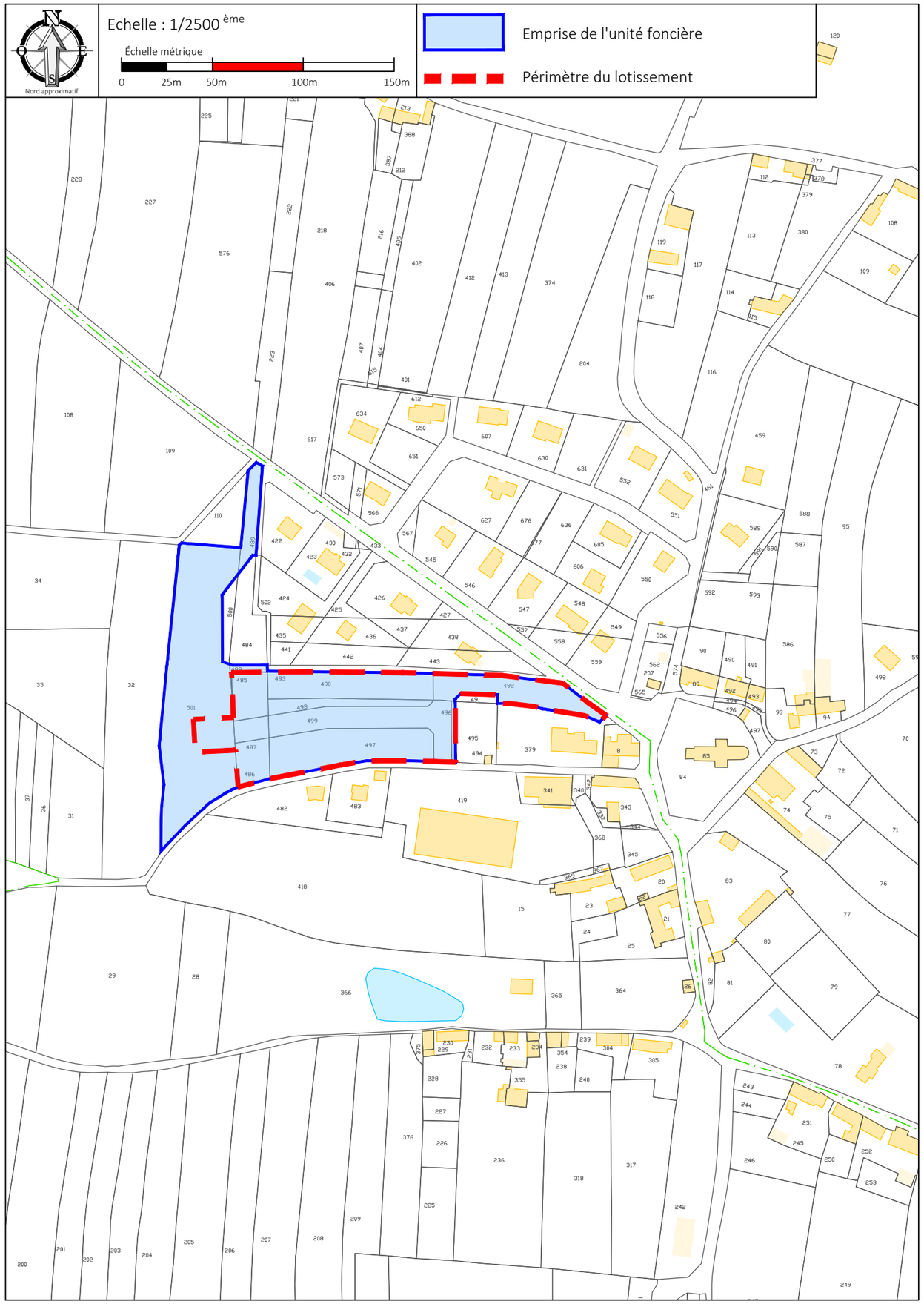
Nord approximatif
Echelle : 1/2500 ème
Échelle métrique
0
25m
50m
100m
150m
Emprise de l'unité foncière
Périmètre du lotissement