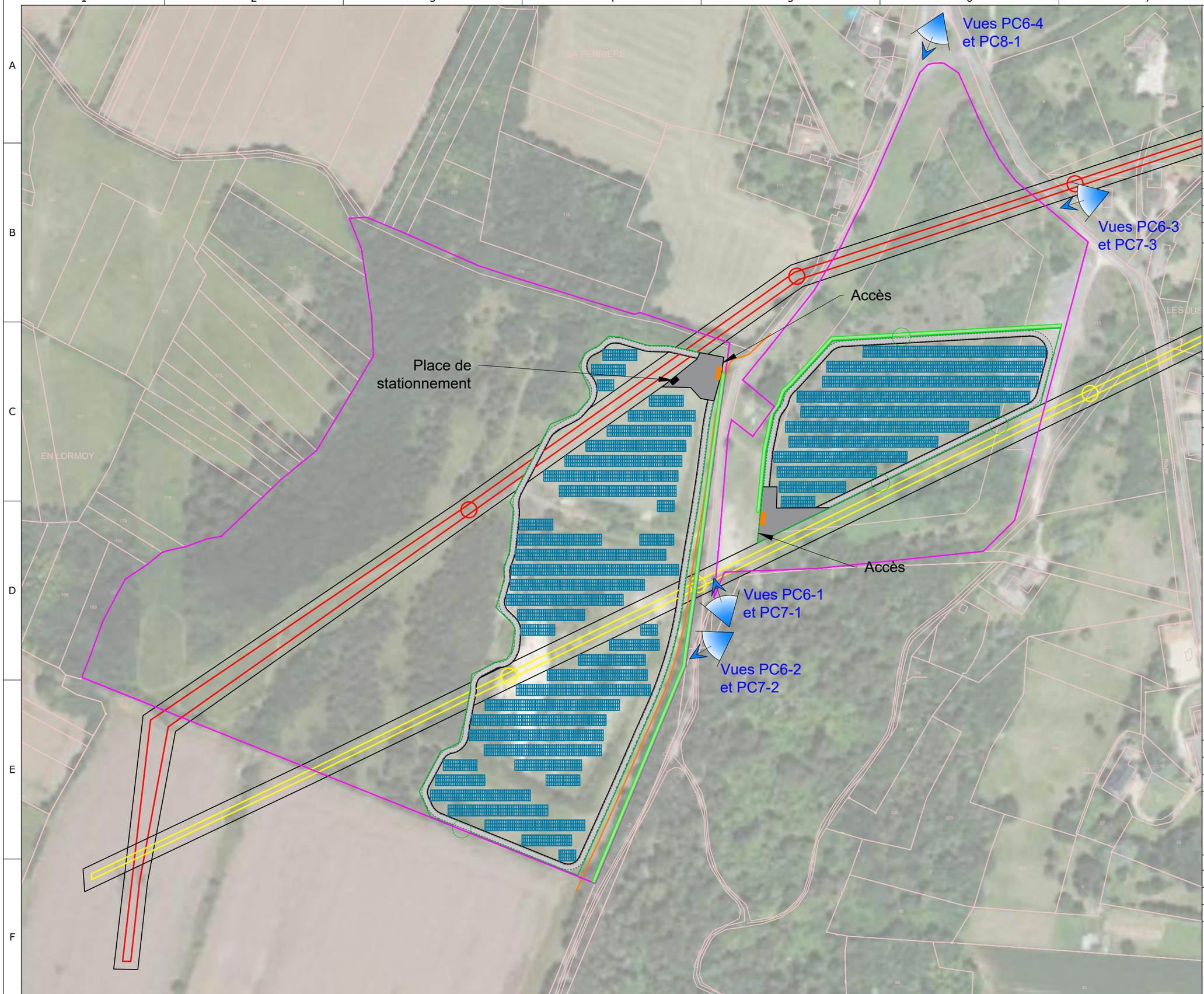

Projet photovoltaïque

SAS CPV SUN 40
Immeuble Le Prism
981 Avenue Raymond Dugrand
34060 Montpellier

PC2-0
Plan de masse et implantation

Référence	Les Justices
Commune	Boyer
Section	F
Parcelles	85 et 121

N

Informations	
Surface clôturée	3,43 ha / 1,4 ha

- Unité foncière
- Limites cadastrales
- Rangée de panneaux photovoltaïques
- Clôture
- Voirie périphérique
- Zone de déchargement
- Poste de livraison
- Réseau HTA aérien
- Réseau HTB aérien
- Réseau HTA souterrain
- Haie à renforcer ou créer

Aucun raccordement aux réseaux d'eaux usées, d'eau potable et d'eau pluviales n'est prévu
La localisation du raccordement électrique et téléphone est en attente de validation des services consultés.

Echelle	1:2750
Format d'impression	A3
Unité des mesures	Mètres

0 55 110
0 20 40 mm

	Date	Nom
Editeur	06/06/2024	YMI
Contrôle	07/06/2024	CVA

FREDERIQUE LONCHAMPT ARCHITECTE

PC2-00