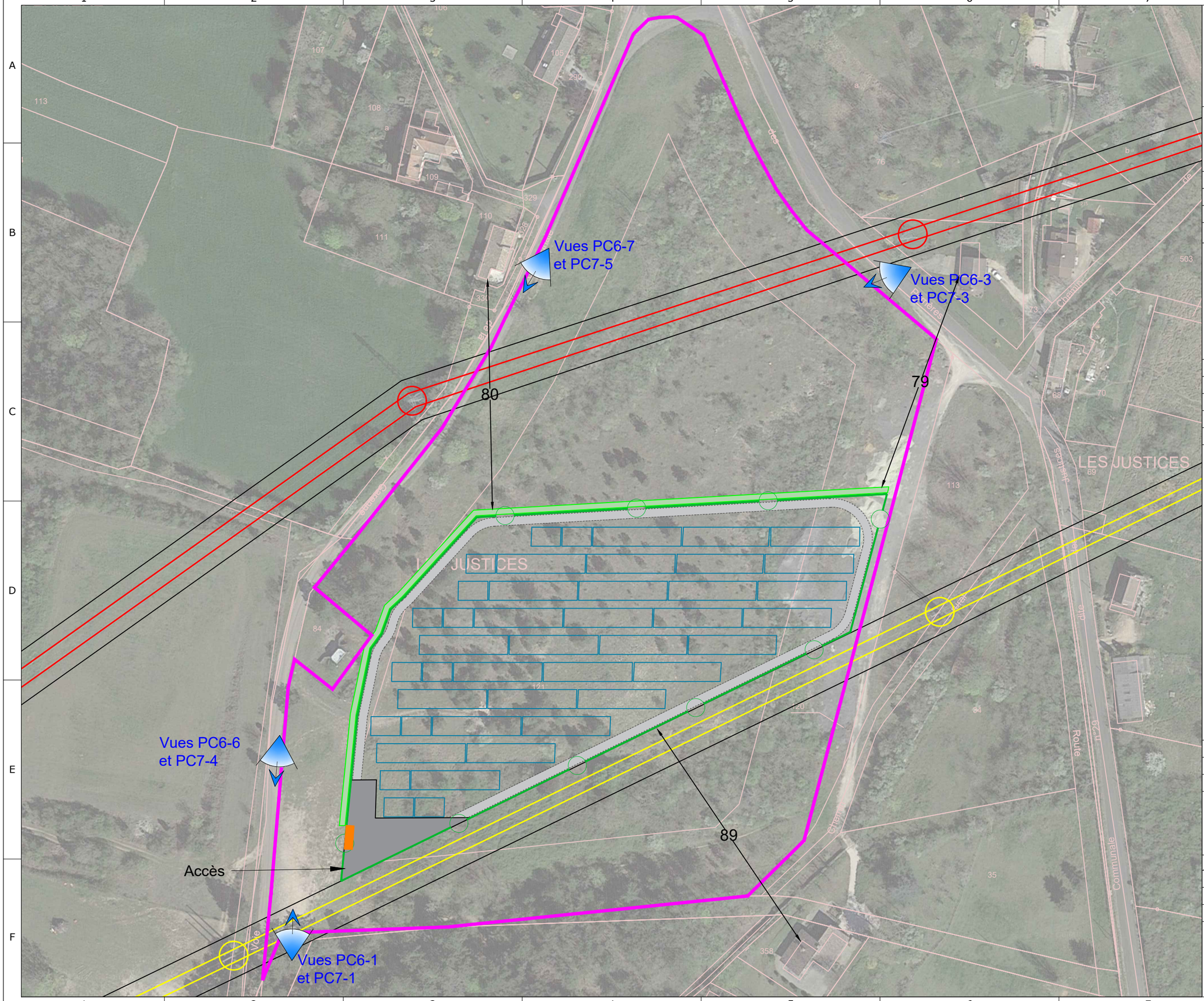

Projet photovoltaïque

SAS CPV SUN 40
Immeuble Le Prism
981 Avenue Raymond Dugrand
34060 Montpellier

PC2-1
Plan de masse et implantation

Référence	Les Justices
Commune	Boyer
Section	F
Parcelles	121

N

Informations	
Surface clôturée	1,4 ha

- Unité foncière
- Limites cadastrales
- Rangée de panneaux photovoltaïques
- Clôture
- Voirie périphérique
- Zone de déchargement
- Poste de livraison
- Réseau HTA aérien
- Réseau HTB aérien
- Réseau HTA souterrain
- Haie à renforcer ou créer
- XX Cotation distance Parc - Habitations

Aucun raccordement aux réseaux d'eaux usées, d'eau potable et d'eau pluviales n'est prévu
La localisation du raccordement électrique et téléphone est en attente de validation des services consultés.

Echelle	1:1250
Format d'impression	A3
Unité des mesures	Mètres

0 25 50
0 20 40 mm

	Date	Nom
Editeur	06/06/2024	YMI
Contrôle	07/06/2024	CVA