Villefranche-sur-Mer

opération :

HOTEL et SPA

Contruction d'un Hôtel 5* et d'un Spa

Avenue du Général De Gaulle - 06230 Villefranche-sur-Mer

maître d'ouvrage :

Client [MO] Groupe GIBOIRE OCDL
Adresse
Tél:
Email

AMO CAIRN
Adresse
Tél:
Email

AMO SRHC
Adresse
Tél:
Email

AMO FD CONSEIL
Adresse
Tél:
Email

architecte et paysagiste :

Architecte [ARC] ROUGERIE+TANGRAM
23, rue des Phocéens - 13002 Marseille
Tél: 04 91 42 91 38
contact@rougerie-tangram.com

Architecte intérieur MAISON MALAPERT
9, rue de l'Aqueduc - 75010 Paris
Tél: 01 42 22 81 25
contact@maisonmalapert.com

Economiste ERM
133, Avenue des Massettes - 73190 Challes-les-Eaux
Tél:
Email

bureau d'étude :

Structure [STR] André VERDIER
16b, rue Desmazes - 34000 Montpellier
Tél:
Email

CVC/PLB ICD ENERGIE
Chemin de Bramefan - 83143 Le VAL
Tél:
Email

Acoustique [AC] LASA
97, traverse de la Gouffonne - 13009 Marseille
Tél:
Email

CFO/CFA INDIGO ENERGIE
5, rue Louis Blanc - 13400 Aubagne
Tél:
Email

VRD [VRD] CERETTI
59, rue de Saint Mandrier - 83140 Six-Fours-les-Plages
Tél:
Email

AMO QEB GREEN AFFAIR
5, place de Marivel - 92310 Sèvres
Tél:
Email

géomètre [GEO] ERG
Adresse
Tél:
Email

Spa SYMBIAU-TECH
2, Rue Serpaton - 69440 Mornant
Tél:
Email

Cuisine HACS
153, rue Jean-Baptiste Charcot - 92400 Courbevoie
Tél:
Email

Concepteur lumière LATERALE
67A, Rue Ferrari - 13005 Marseille
Tél:
Email

controleur technique :

Bureau de contrôle [BCT] SOCOTEC
Adresse
Tél:
Email

Coordonnateur SPS [SPS] .
Adresse
Tél:
Email

document : PLAN MASSE

échelle : 1 : 200 format papier

date création : 15/10/2024 Vérifié par : Vérificateur Dessiné par

n° du plan :

n° d'affaire	phase	émetteur	bâtiment	type	niveau
23.10	APS	R+T	0	0	P.Masse

modifications :

DOCUMENT PROVISOIRE

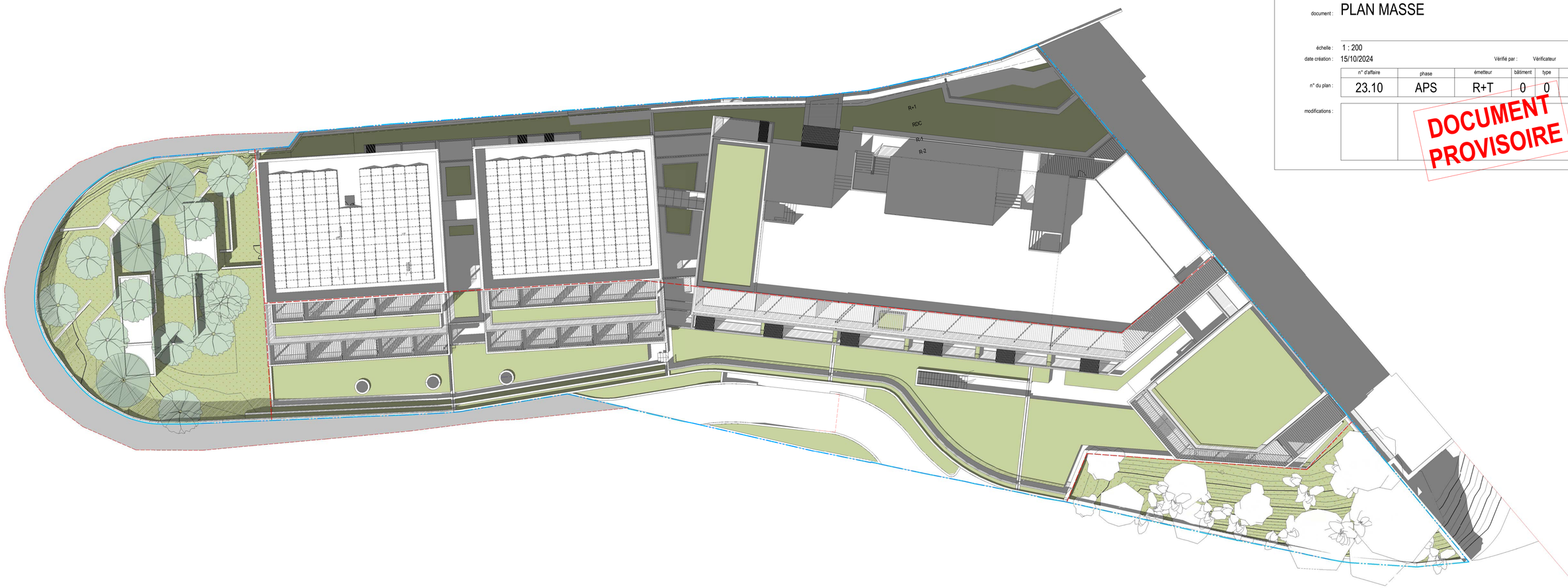

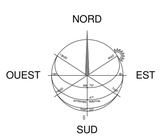

0 1 5 10 m
1:200

opération : Villefranche-sur-Mer

HOTEL et SPA

Contruction d'un Hôtel 5* et d'un Spa

Avenue du Général De Gaulle - 06230 Villefr

maître d'ouvrage :
Client [MO] Groupe GIBOIRE OCDL
Adresse
Tél:
Email

AMO SRHC
Adresse
Tél:
Email

architecte et paysagiste :
Architecte [ARC] ROUGERIE+TANGRAM
23, rue des Phocéens - 13002 Marseille
Tél: 04 91 42 91 38
contact@rougerie-tangram.com

Architecte intérieur MAISON MALAPERT
9, rue de l'Aqueduc - 75010 Paris
Tél: 01 42 22 81 25
contact@maisonmalapert.com

bureau d'étude :
Structure [STR] André VERDIER
16b, rue Desmazes - 34000 Montpellier
Tél:
Email

Acoustique [AC] LASA
97, traverse de la Gouffonne - 13009 Marseille
Tél:
Email

VRD [VRD] CERETTI
59, rue de Saint Mandrier - 83140 Six-Fours-les-Plages
Tél:
Email

géomètre [GEO] ERG
Adresse
Tél:
Email

Cuisine HACS
153, rue Jean-Baptiste Charcot - 92400 Courbevoie
Tél:
Email

controleur technique :
Bureau de contrôle [BCT] SOCOTEC
Adresse
Tél:
Email

document : PLAN RDC

échelle : 1 : 200

date création : 11/03/2025

n° d'affaire	phase	
23.10	APS	

n° du plan :

modifications :

DOC
PRO

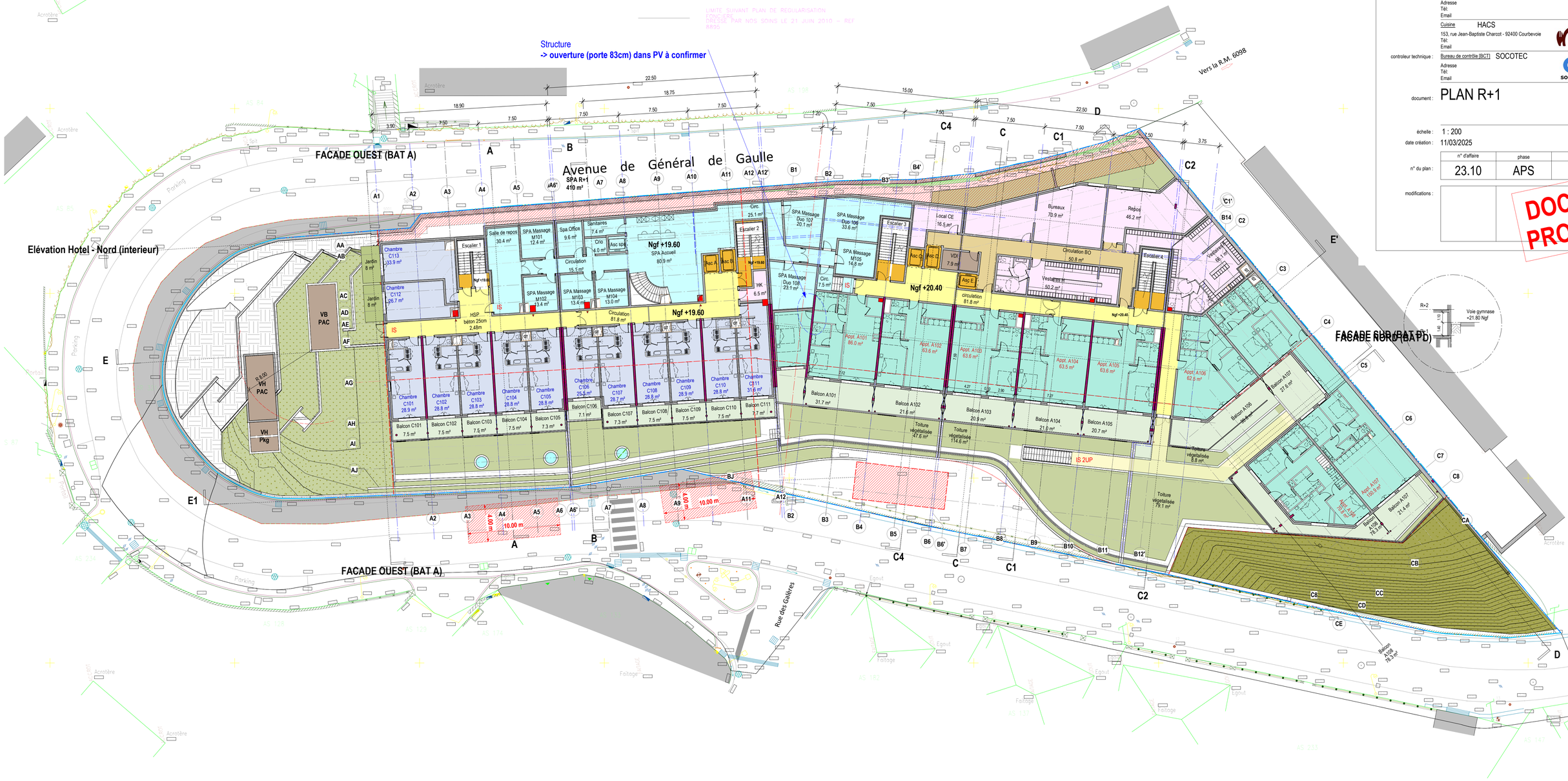

opération : Villefranche-sur-Mer

HOTEL et SPA

Contruction d'un Hôtel 5* et d'un Spa

Avenue du Général De Gaulle - 06230 Villefr

maître d'ouvrage :
Client [MO] Groupe GIBOIRE OCDL
Adresse
Tél:
Email

AMO SRHC
Adresse
Tél:
Email

architecte et paysagiste :
Architecte [ARC] ROUGERIE+TANGRAM
23, rue des Phocéens - 13002 Marseille
Tél: 04 91 42 91 38
contact@rougerie-tangram.com

Architecte intérieur MAISON MALAPERT
9, rue de l'Aqueduc - 75010 Paris
Tél: 01 42 22 81 25
contact@maisonmalapert.com

bureau d'étude :
Structure [STR] André VERDIER
16b, rue Desmazes - 34000 Montpellier
Tél:
Email

Acoustique [AC] LASA
97, traverse de la Gouffonne - 13009 Marseille
Tél:
Email

VRD [VRD] CERETTI
59, rue de Saint Mandrier - 83140 Six-Fours-les-Plages
Tél:
Email

géomètre [GEO] ERG
Adresse
Tél:
Email

Cuisine HACS
153, rue Jean-Baptiste Charcot - 92400 Courbevoie
Tél:
Email

controleur technique :
Bureau de contrôle [BCT] SOCOTEC
Adresse
Tél:
Email

document : PLAN R+1

échelle : 1 : 200

date création : 11/03/2025

n° d'affaire	phase
23.10	APS

n° du plan :

modifications :

DOC
PRO

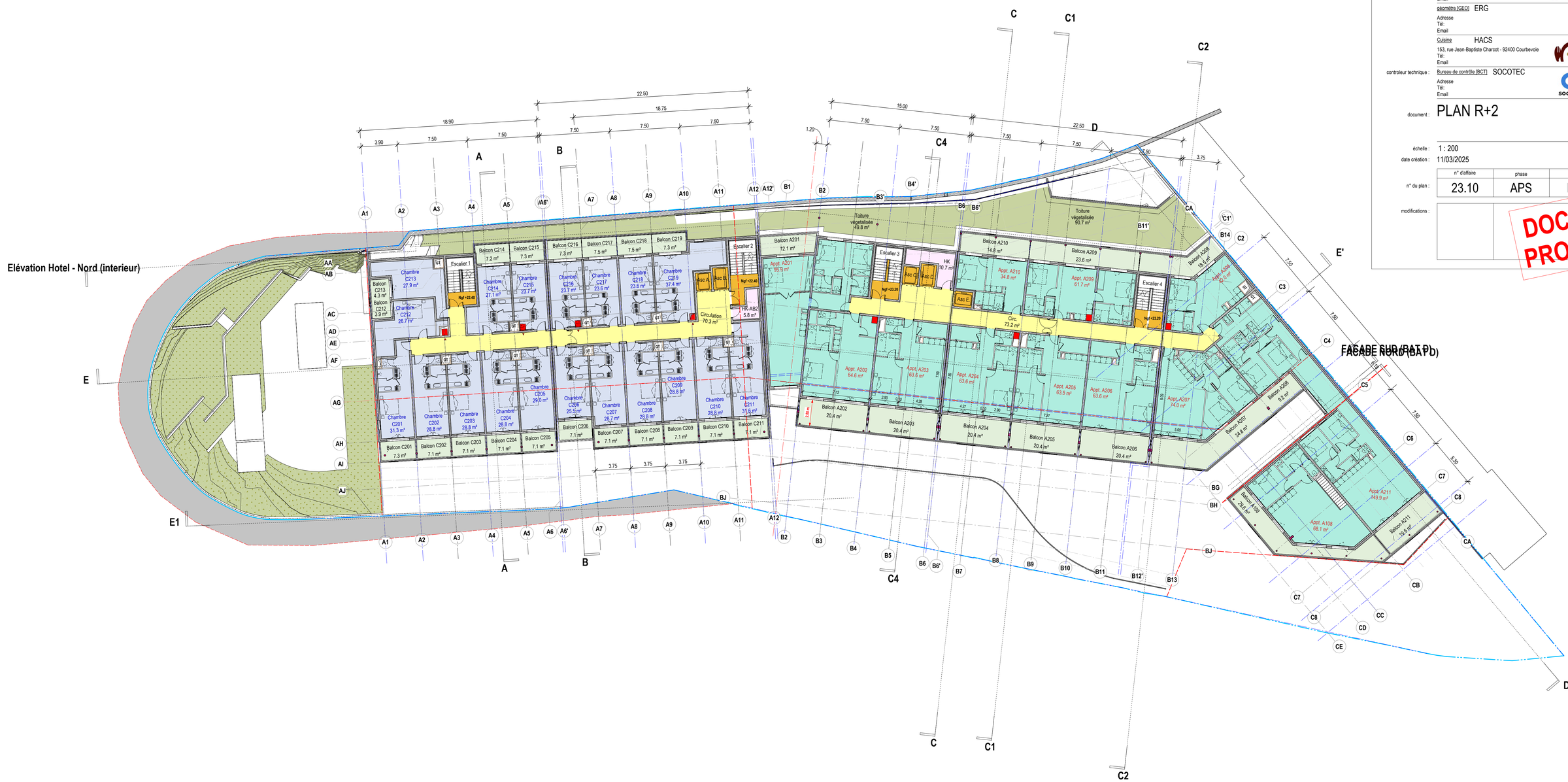

opération : Villefranche-sur-Mer

HOTEL et SPA

Contruction d'un Hôtel 5* et d'un Spa

Avenue du Général De Gaulle - 06230 Villefr

maître d'ouvrage :

Client [MO] Groupe GIBOIRE OCDL
Adresse
Tél:
Email

AMO SRHC
Adresse
Tél:
Email

architecte et paysagiste :

Architecte [ARC] ROUGERIE+TANGRAM
23, rue des Phocéens - 13002 Marseille
Tél: 04 91 42 91 38
contact@rougerie-tangram.com

Architecte intérieur MAISON MALAPERT
9, rue de l'Aqueduc - 75010 Paris
Tél: 01 42 22 81 25
contact@maisonmalapert.com

bureau d'étude :

Structure [STR] André VERDIER
16b, rue Desmazes - 34000 Montpellier
Tél:
Email

Acoustique [AC] LASA
97, traverse de la Gouffonne - 13009 Marseille
Tél:
Email

VRD [VRD] CERETTI
59, rue de Saint Mandrier - 83140 Six-Fours-les-Plages
Tél:
Email

géomètre [GEO] ERG
Adresse
Tél:
Email

Cuisine HACS
153, rue Jean-Baptiste Charcot - 92400 Courbevoie
Tél:
Email

controleur technique :

Bureau de contrôle [BCT] SOCOTEC
Adresse
Tél:
Email

document : PLAN R+2

échelle : 1 : 200

date création : 11/03/2025

	n° d'affaire	phase
n° du plan :	23.10	APS

modifications :

DOC
PRO

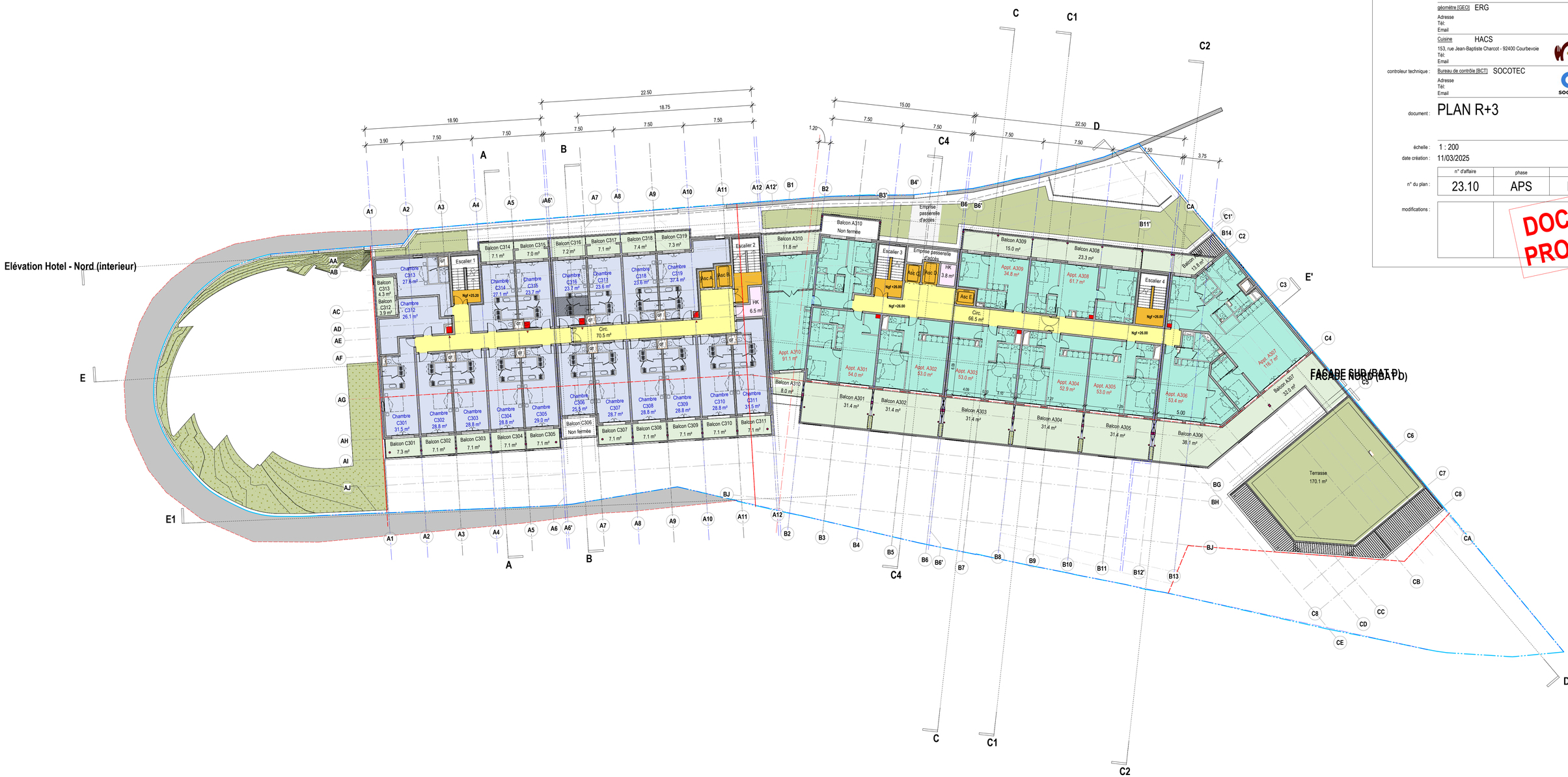

opération : Villefranche-sur-Mer

HOTEL et SPA

Contruction d'un Hôtel 5* et d'un Spa

Avenue du Général De Gaulle - 06230 Villefr

maître d'ouvrage :
Client [MO] Groupe GIBOIRE OCDL
Adresse
Tél:
Email

AMO SRHC
Adresse
Tél:
Email

architecte et paysagiste :
Architecte [ARC] ROUGERIE+TANGRAM
23, rue des Phocéens - 13002 Marseille
Tél: 04 91 42 91 38
contact@rougerie-tangram.com

Architecte intérieur MAISON MALAPERT
9, rue de l'Aqueduc - 75010 Paris
Tél: 01 42 22 81 25
contact@maisonmalapert.com

bureau d'étude :
Structure [STR] André VERDIER
16b, rue Desmazes - 34000 Montpellier
Tél:
Email

Acoustique [AC] LASA
97, traverse de la Gouffonne - 13009 Marseille
Tél:
Email

VRD [VRD] CERETTI
59, rue de Saint Mandrier - 83140 Six-Fours-les-Plages
Tél:
Email

géomètre [GEO] ERG
Adresse
Tél:
Email

Cuisine HACS
153, rue Jean-Baptiste Charcot - 92400 Courbevoie
Tél:
Email

controleur technique :
Bureau de contrôle [BCT] SOCOTEC
Adresse
Tél:
Email

document : PLAN R+3

échelle : 1 : 200

date création : 11/03/2025

n° d'affaire	phase
23.10	APS

n° du plan :

modifications :

DOC
PRO

Elévation Hotel - Nord (interieur)

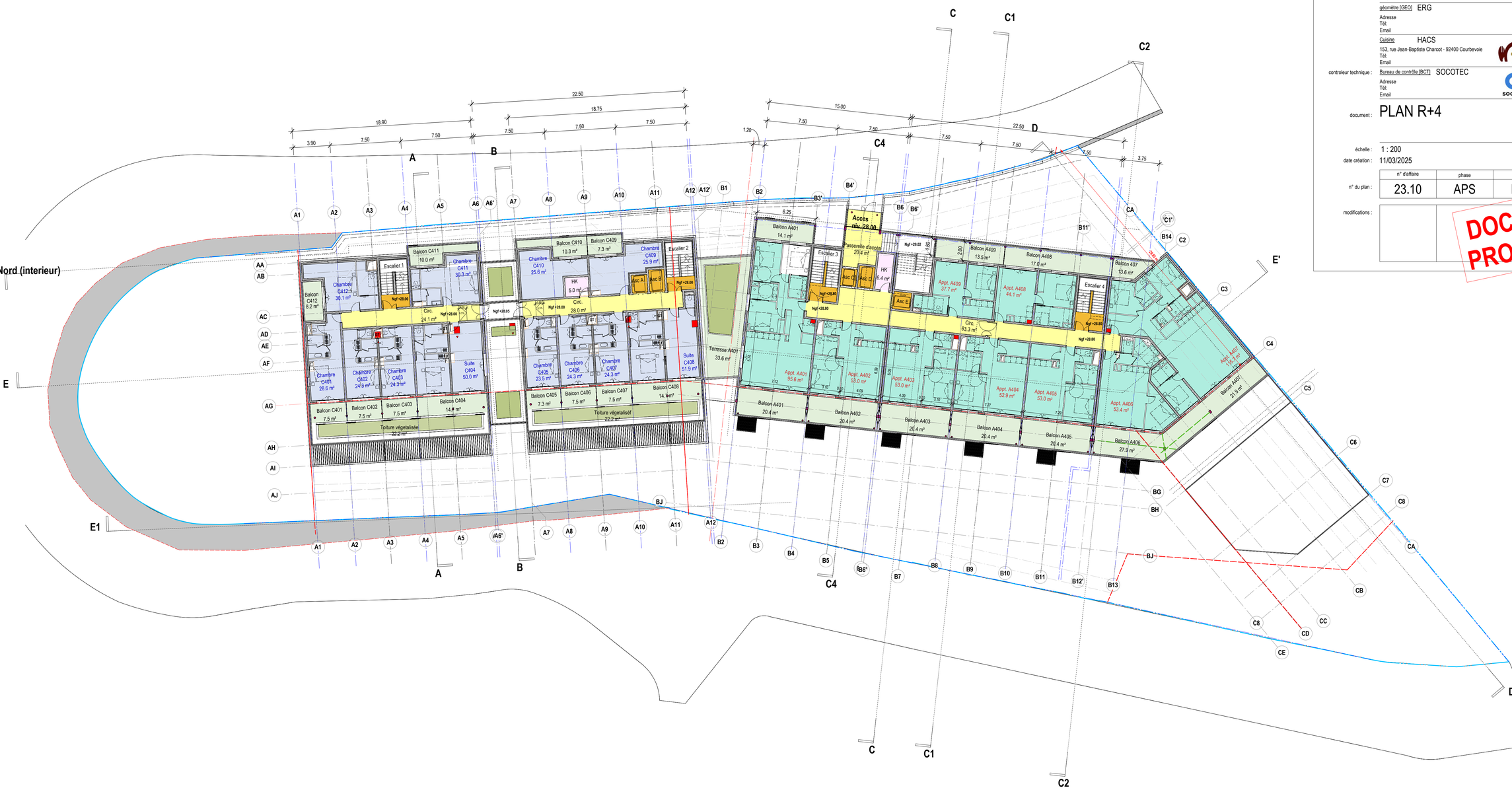

opération : Villefranche-sur-Mer

HOTEL et SPA

Contruction d'un Hôtel 5* et d'un Spa

Avenue du Général De Gaulle - 06230 Villefr

maître d'ouvrage :

Client [MO] Groupe GIBOIRE OCDL
Adresse
Tél:
Email

AMO SRHC
Adresse
Tél:
Email

architecte et paysagiste :

Architecte [ARC] ROUGERIE+TANGRAM
23, rue des Phocéens - 13002 Marseille
Tél: 04 91 42 91 38
contact@rougerie-tangram.com

Architecte intérieur MAISON MALAPERT
9, rue de l'Aqueduc - 75010 Paris
Tél: 01 42 22 81 25
contact@maisonmmalapert.com

bureau d'étude :

Structure [STR] André VERDIER
16b, rue Desmazes - 34000 Montpellier
Tél:
Email

Acoustique [AC] LASA
97, traverse de la Gouffonne - 13009 Marseille
Tél:
Email

VRD [VRD] CERETTI
59, rue de Saint Mandrier - 83140 Six-Fours-les-Plages
Tél:
Email

géomètre [GEO] ERG
Adresse
Tél:
Email

Cuisine HACS
153, rue Jean-Baptiste Charcot - 92400 Courbevoie
Tél:
Email

controleur technique :

Bureau de contrôle [BCT] SOCOTEC
Adresse
Tél:
Email

document : PLAN R+4

échelle : 1 : 200

date création : 11/03/2025

n° d'affaire	phase
23.10	APS

n° du plan :

modifications :

DOC
PRO

opération : Villefranche-sur-Mer

HOTEL et SPA

Contruction d'un Hôtel 5* et d'un Spa

Avenue du Général De Gaulle - 06230 Villefr

maître d'ouvrage :

Client [MO] Groupe GIBOIRE OCDL
Adresse
Tél:
Email

AMO SRHC
Adresse
Tél:
Email

architecte et paysagiste :

Architecte [ARC] ROUGERIE+TANGRAM
23, rue des Phocéens - 13002 Marseille
Tél: 04 91 42 91 38
contact@rougerie-tangram.com

Architecte intérieur MAISON MALAPERT
9, rue de l'Aqueduc - 75010 Paris
Tél: 01 42 22 81 25
contact@maisonmalapert.com

bureau d'étude :

Structure [STR] André VERDIER
16b, rue Desmazes - 34000 Montpellier
Tél:
Email

Acoustique [AC] LASA
97, traverse de la Gouffonne - 13009 Marseille
Tél:
Email

VRD [VRD] CERETTI
59, rue de Saint Mandrier - 83140 Six-Fours-les-Plages
Tél:
Email

géomètre [GEO] ERG
Adresse
Tél:
Email

Cuisine HACS
153, rue Jean-Baptiste Charcot - 92400 Courbevoie
Tél:
Email

controleur technique :

Bureau de contrôle [BCT] SOCOTEC
Adresse
Tél:
Email

document : PLAN R+5

échelle : 1 : 200

date création : 11/03/2025

n° d'affaire	phase
23.10	APS

n° du plan :

modifications :

DOC
PRO

opération : Villefranche-sur-Mer

HOTEL et SPA

Contruction d'un Hôtel 5* et d'un Spa

Avenue du Général De Gaulle - 06230 Villefr

maître d'ouvrage :

Client [MO] Groupe GIBOIRE OCDL
Adresse
Tél:
Email

AMO SRHC
Adresse
Tél:
Email

architecte et paysagiste :

Architecte [ARC] ROUGERIE+TANGRAM
23, rue des Phocéens - 13002 Marseille
Tél: 04 91 42 91 38
contact@rougerie-tangram.com

Architecte intérieur MAISON MALAPERT
9, rue de l'Aqueduc - 75010 Paris
Tél: 01 42 22 81 25
contact@maisonmalapert.com

bureau d'étude :

Structure [STR] André VERDIER
16b, rue Desmazes - 34000 Montpellier
Tél:
Email

Acoustique [AC] LASA
97, traverse de la Gouffonne - 13009 Marseille
Tél:
Email

VRD [VRD] CERETTI
59, rue de Saint Mandrier - 83140 Six-Fours-les-Plages
Tél:
Email

géomètre [GEO] ERG
Adresse
Tél:
Email

Cuisine HACS
153, rue Jean-Baptiste Charcot - 92400 Courbevoie
Tél:
Email

controleur technique :

Bureau de contrôle [BCT] SOCOTEC
Adresse
Tél:
Email

document : PLAN R+6

échelle : 1 : 200

date création : 11/03/2025

n° d'affaire	phase
23.10	APS

n° du plan :

modifications :

DOC
PRO

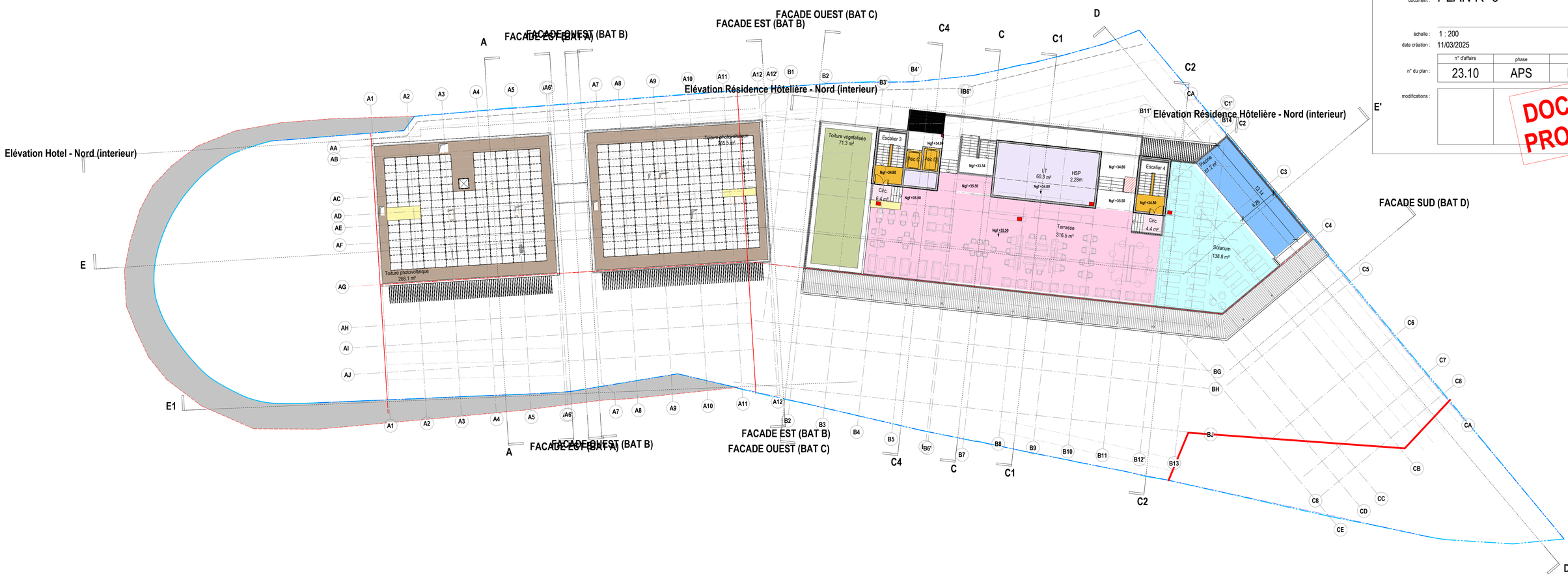

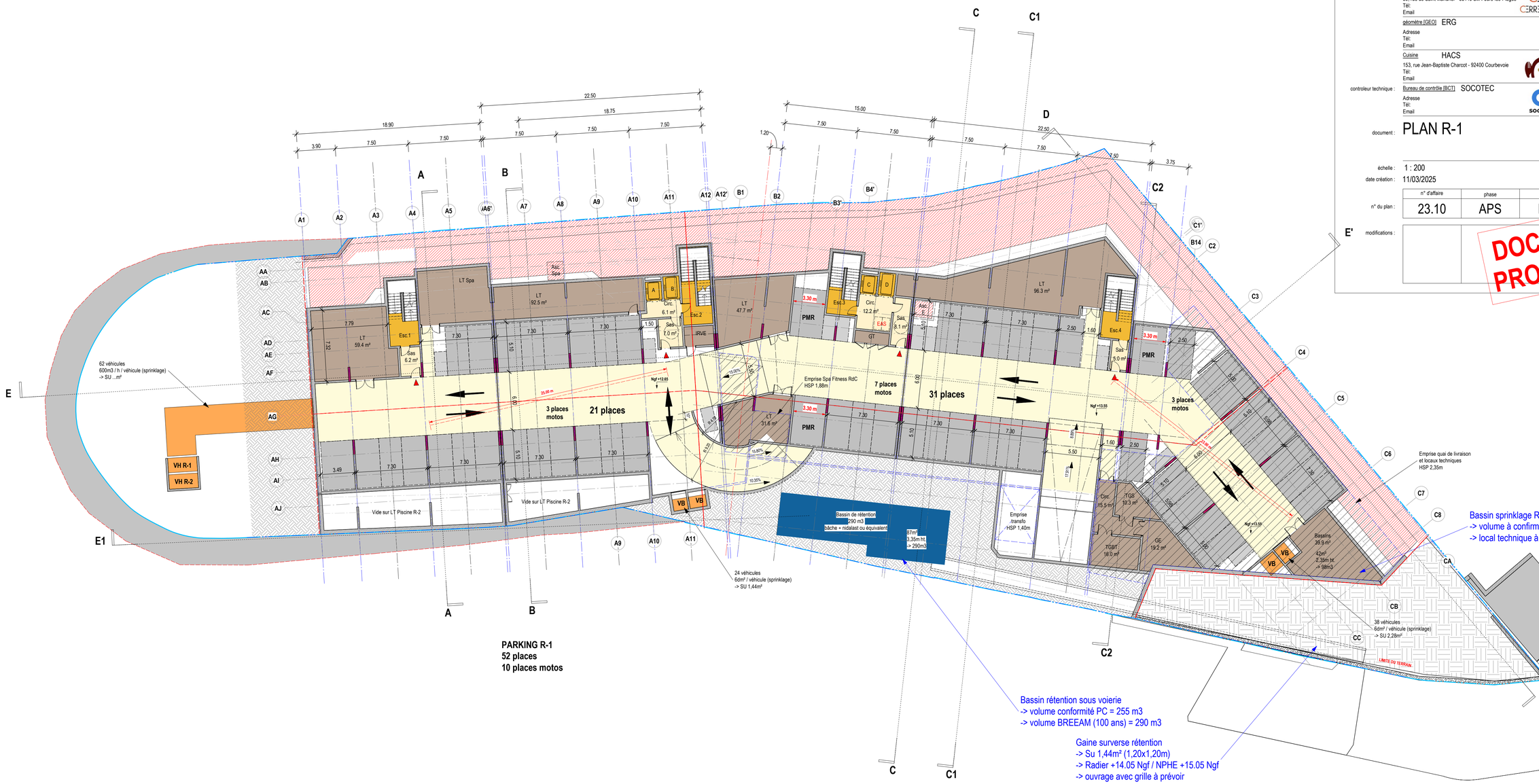

PARKING R-1
52 places
10 places motos

opération : Villefranche-sur-Mer

HOTEL et SPA

Contruction d'un Hôtel 5* et d'un Spa

Avenue du Général De Gaulle - 06230 Villefr

maître d'ouvrage :
Client [MO] Groupe GIBOIRE OCDL
Adresse
Tél:
Email

AMO SRHC
Adresse
Tél:
Email

architecte et paysagiste :
Architecte [ARC] ROUGERIE+TANGRAM
23, rue des Phocéens - 13002 Marseille
Tél: 04 91 42 91 38
contact@rougerie-tangram.com

Architecte intérieur MAISON MALAPERT
9, rue de l'Aqueduc - 75010 Paris
Tél: 01 42 22 81 25
contact@maisonmalapert.com

bureau d'étude :
Structure [STR] André VERDIER
16b, rue Desmazes - 34000 Montpellier
Tél:
Email

Acoustique [AC] LASA
97, traverse de la Gouffonne - 13009 Marseille
Tél:
Email

VRD [VRD] CERETTI
59, rue de Saint Mandrier - 83140 Six-Fours-les-Plages
Tél:
Email

géomètre [GEO] ERG
Adresse
Tél:
Email

Cuisine HACS
153, rue Jean-Baptiste Charcot - 92400 Courbevoie
Tél:
Email

controleur technique :
Bureau de contrôle [BCT] SOCOTEC
Adresse
Tél:
Email

document : PLAN R-1

échelle : 1 : 200

date création : 11/03/2025

	n° d'affaire	phase
n° du plan :	23.10	APS

E' modifications :

DOC
PRO

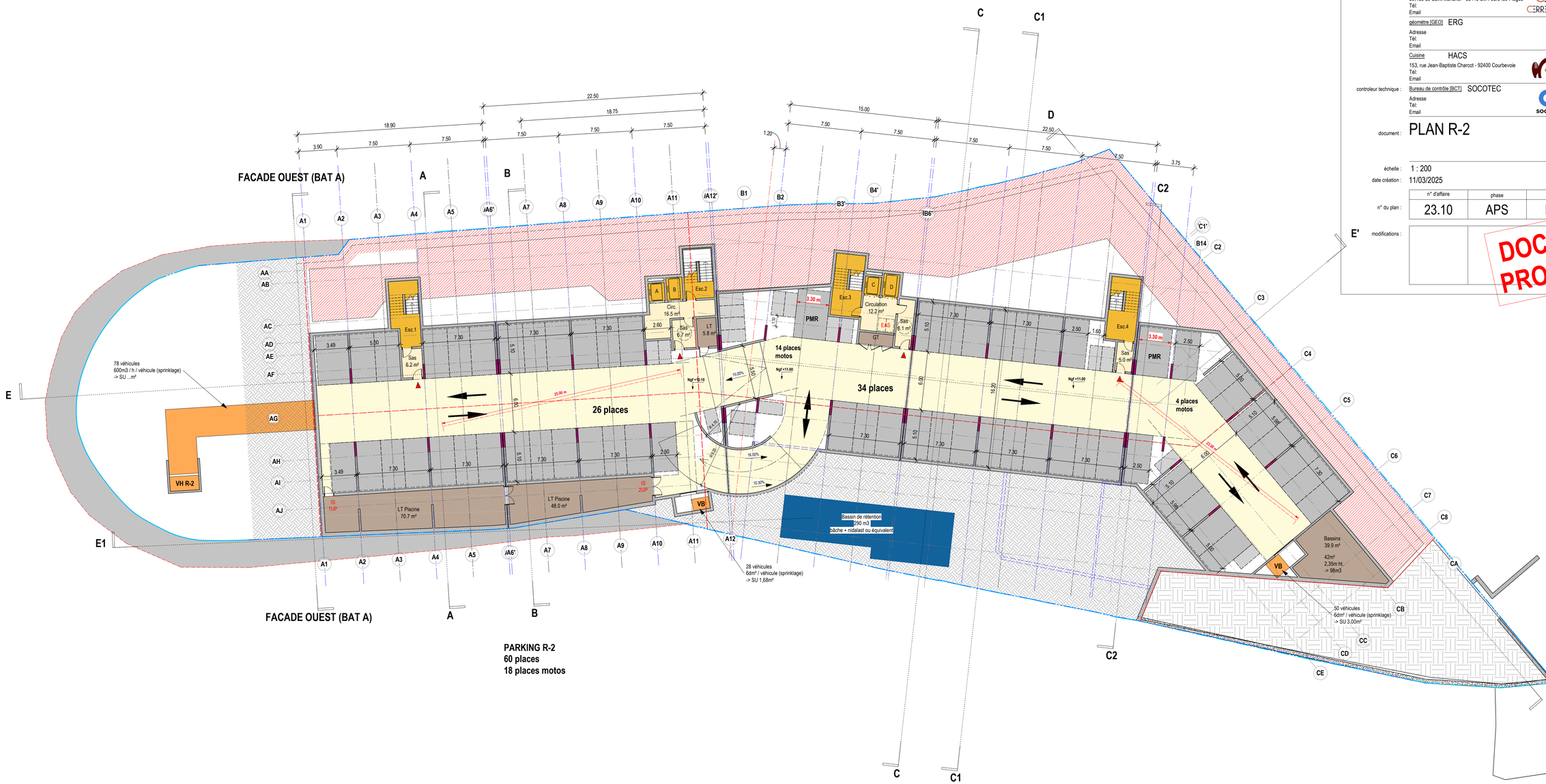

opération : Villefranche-sur-Mer

HOTEL et SPA

Contruction d'un Hôtel 5* et d'un Spa

Avenue du Général De Gaulle - 06230 Villefr

maître d'ouvrage :

Client [MO] Groupe GIBOIRE OCDL
Adresse
Tél:
Email

AMO SRHC
Adresse
Tél:
Email

architecte et paysagiste :

Architecte [ARC] ROUGERIE+TANGRAM
23, rue des Phocéens - 13002 Marseille
Tél: 04 91 42 91 38
contact@rougerie-tangram.com

Architecte intérieur MAISON MALAPERT
9, rue de l'Aqueduc - 75010 Paris
Tél: 01 42 22 81 25
contact@maisonmalapert.com

bureau d'étude :

Structure [STR] André VERDIER
16b, rue Desmazes - 34000 Montpellier
Tél:
Email

Acoustique [AC] LASA
97, traverse de la Gouffonne - 13009 Marseille
Tél:
Email

VRD [VRD] CERETTI
59, rue de Saint Mandrier - 83140 Six-Fours-les-Plages
Tél:
Email

géomètre [GEO] ERG
Adresse
Tél:
Email

Cuisine HACS
153, rue Jean-Baptiste Charcot - 92400 Courbevoie
Tél:
Email

controleur technique :

Bureau de contrôle [BCT] SOCOTEC
Adresse
Tél:
Email

document : PLAN R-2

échelle : 1 : 200

date création : 11/03/2025

n° d'affaire	phase
23.10	APS

n° du plan :

E'

modifications :

DOC
PRO