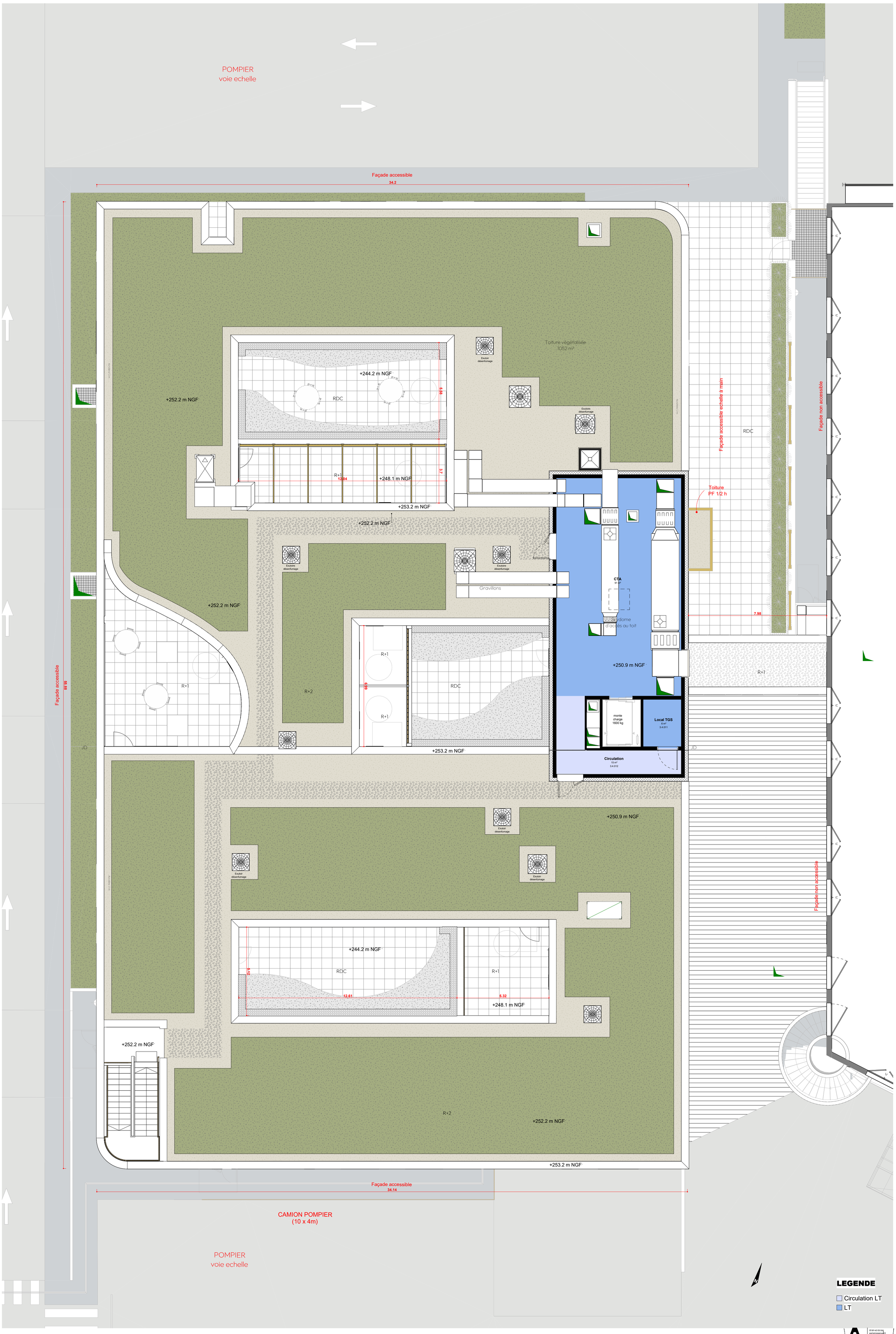

Relocalisation de la pharmacotechnie stérile et construction d'un CAC/SPUL, d'une UAO, d'un magasin à l'hôpital de Mercy

PC 11 3d - Annexe 8.1.5 - Plan du niveau 3

PC /

Echelle 1 : 100

Date 21/02/2025