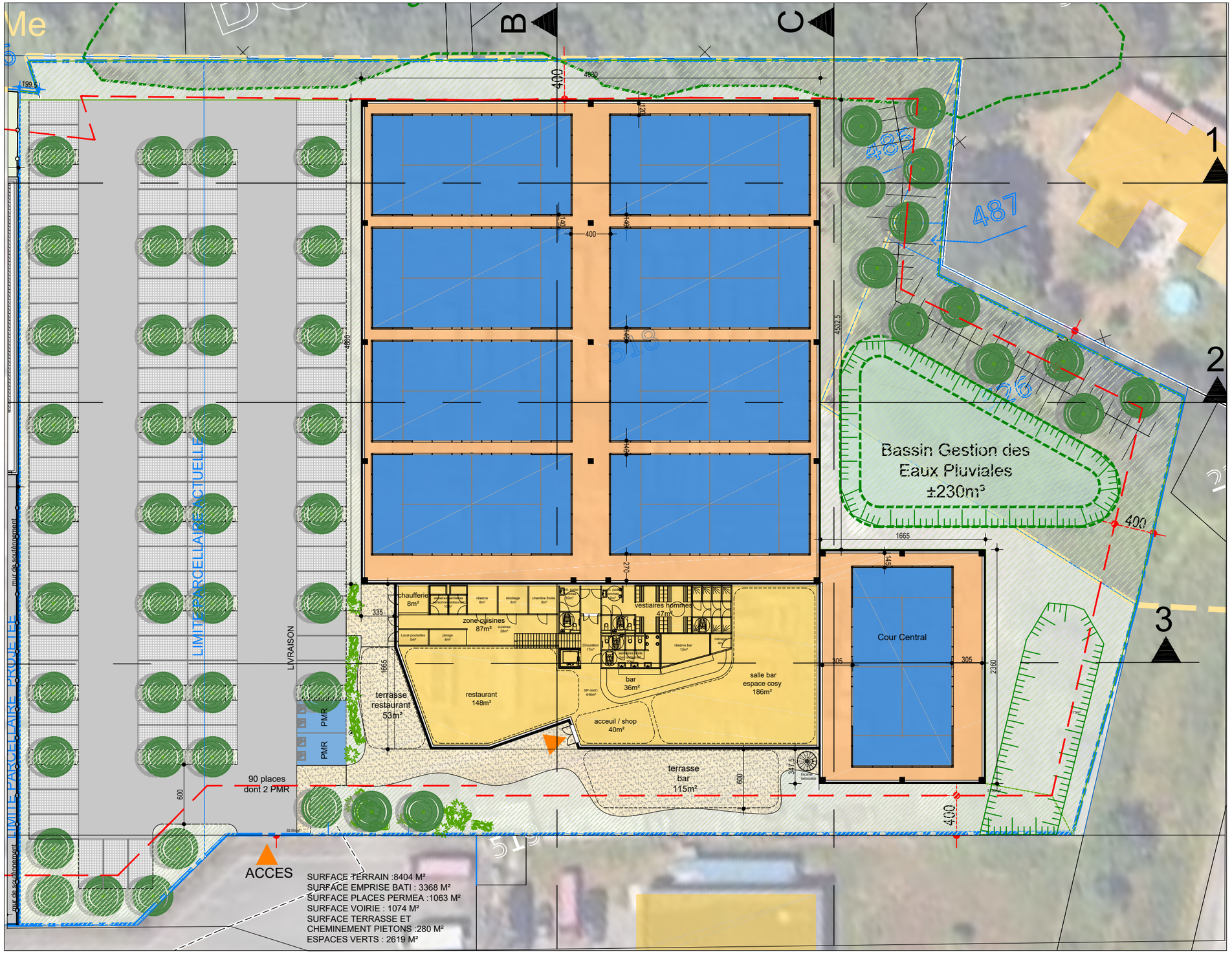

Maître d'ouvrage :

GALEO
GROUPE SOFIRA

RESTRUCTURATION D'UN SITE D'ACTIVITE

ALLEE DES CINQ CONTINENTS
44120 VERTOU

PROJET NIVEAU 00

REF. **727**

APS 201
02/06/2025

éch. : 1/500

Interfaces
ARCHITECTURE